

1 PLANTA DE INTERVENÇÃO - GERAL  
ESCALA 1 : 500



5 PLANTA EXISTENTE - FINAL  
ESCALA 1 : 500



3 PLANTA EXISTENTE - GERAL  
ESCALA 1 : 600



4 PLANTA FINAL - COBERTURA  
ESCALA 1 : 1000

PREFEITURA:					
PROJETO: ARQUITETÔNICO					
OBRA: FECHAMENTOS DA QUADRA POLIESPORTIVA, EXECUÇÃO DE PASSARELAS E URBANIZAÇÃO					FOLHA: 01/04
INSTITUIÇÃO: R. NOVE, SETOR NOVO PLANALTO, PORTO NACIONAL					
ENDEREÇO: R. NOVE, SETOR NOVO PLANALTO, PORTO NACIONAL					
PROPRIETÁRIO: SESC - SERVIÇO SOCIAL DO COMERCIO					
SESC - SERVIÇO SOCIAL DO COMÉRCIO					
ÁREAS:		AUTOR DO PROJETO:			
ÁREA DO TERRENO:	11.035,91 m²				
ÁREA PASSARELA/AMPLIAÇÕES	169,74 m²				
ÁREA A REFORMAR	862,33 m²				
ÁREA URBANIZAÇÃO	2.010,29 m²	CAU: nº 130627-8		Kirkc Patrik Alves dos Passos CAU-TO Nº: 130627-8	
ÁREA TOTAL DE INTERVENÇÃO	3.042,36 m²	AUTORIA DE EXECUÇÃO/ FISCALIZAÇÃO			
CADASTRO:				CONFERIDO:	
ESCALA Como indicado	DATA: JULHO DE 2025	DESENHO: DIMITRIA ALVES	DIMENSÃO: A1(594x841 mm)	Nº. FOLHAS: 1	ARQUIVO:
NOTA					



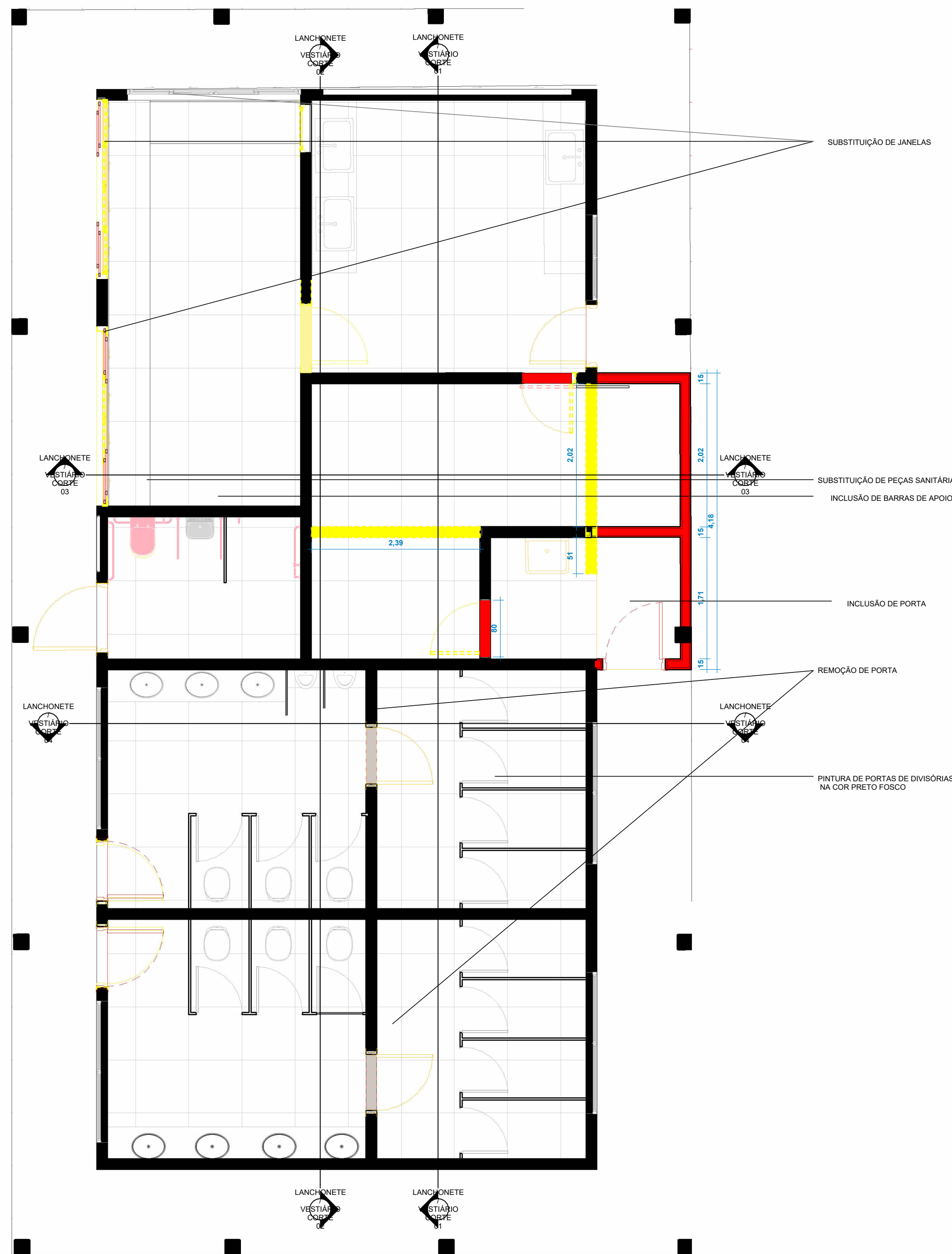

1 PLANTA DE INTERVENÇÃO - SETOR 2

ESCALA 1:50

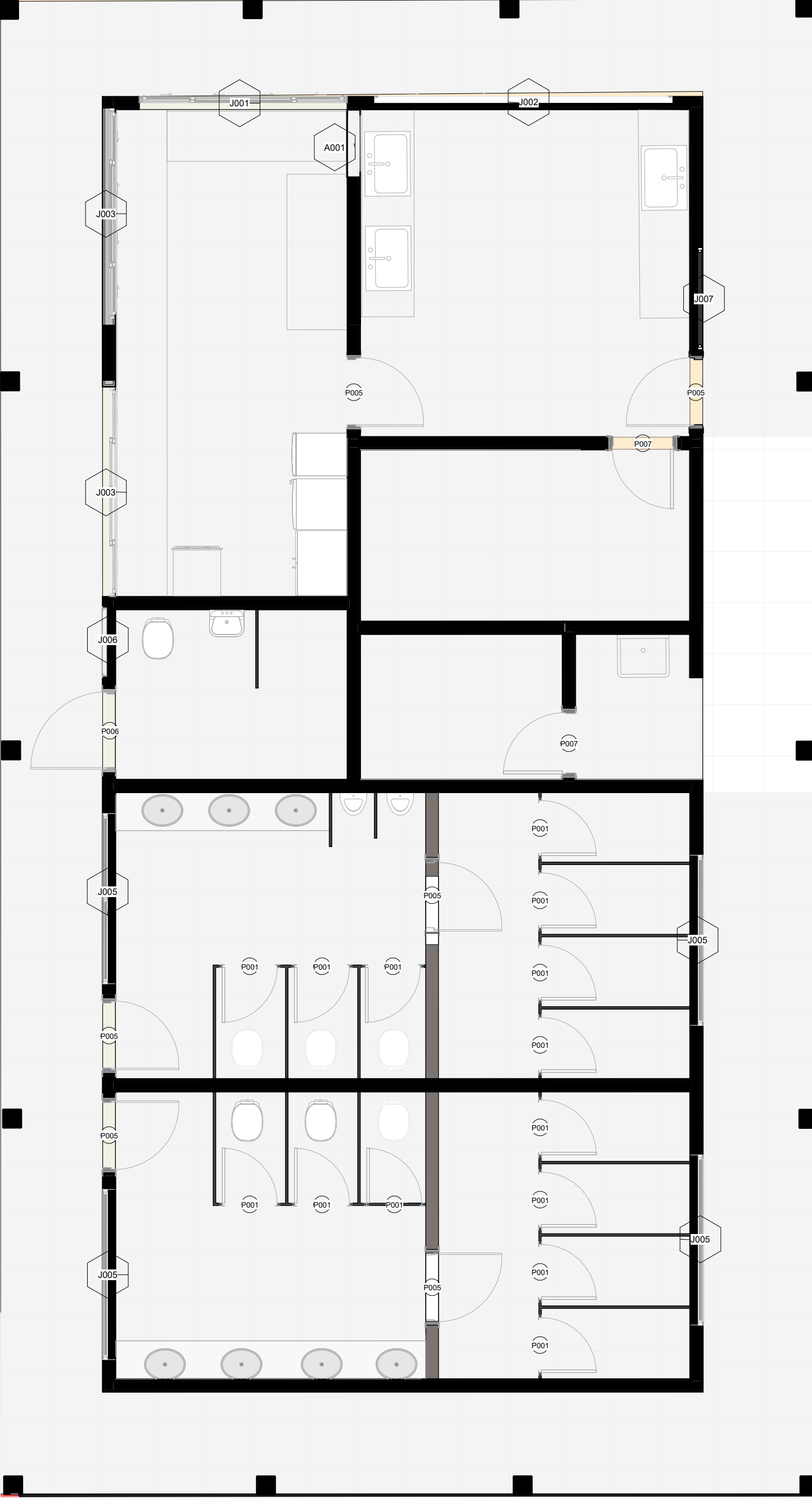

7 PLANTA DE ORIGINAL - SETOR 2

ESCALA 1:50

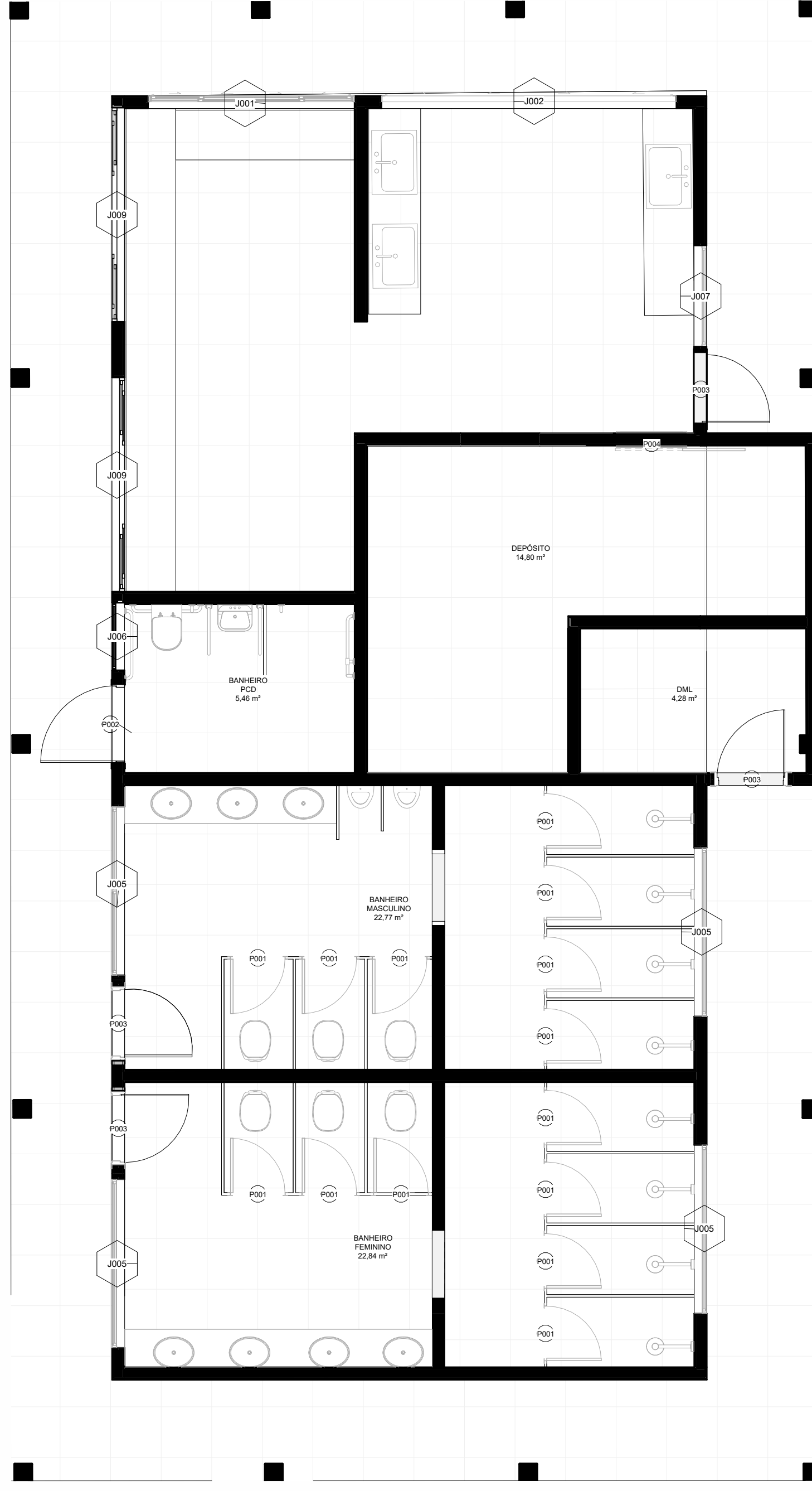

2 PLANTA DE ROFORMA - SETOR 2 FINAL

ESCALA 1:50

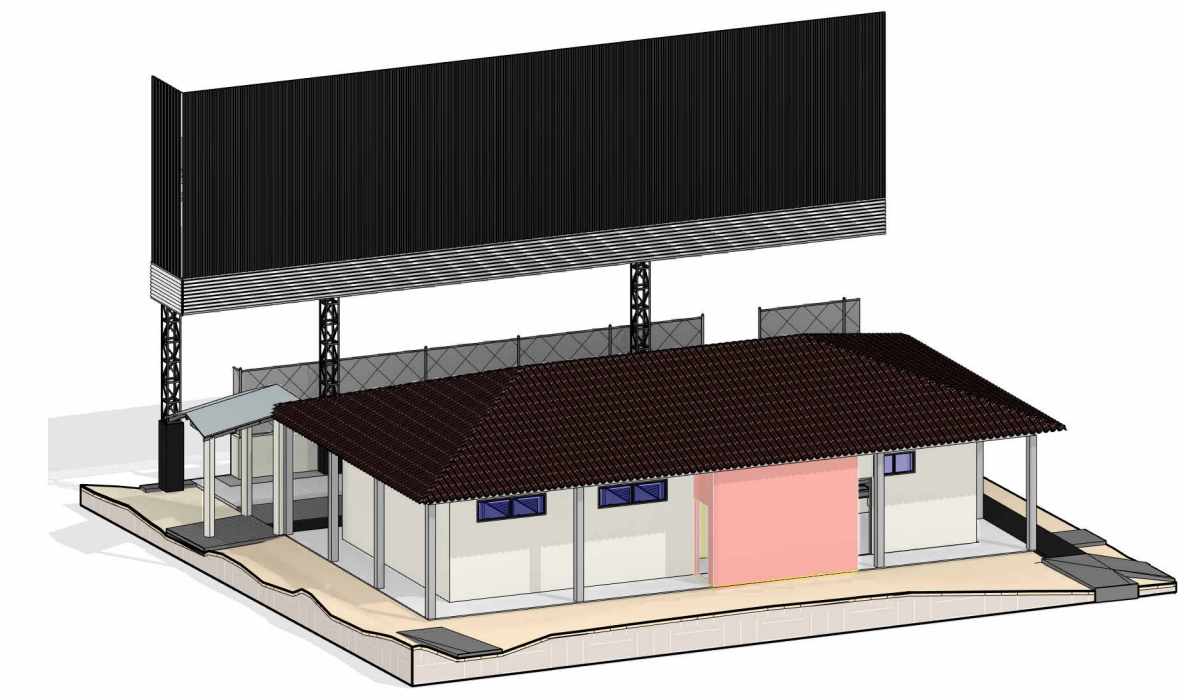

15 MAQUETE 3D - LANCHONETE/VESTIÁRIOS

ESCALA

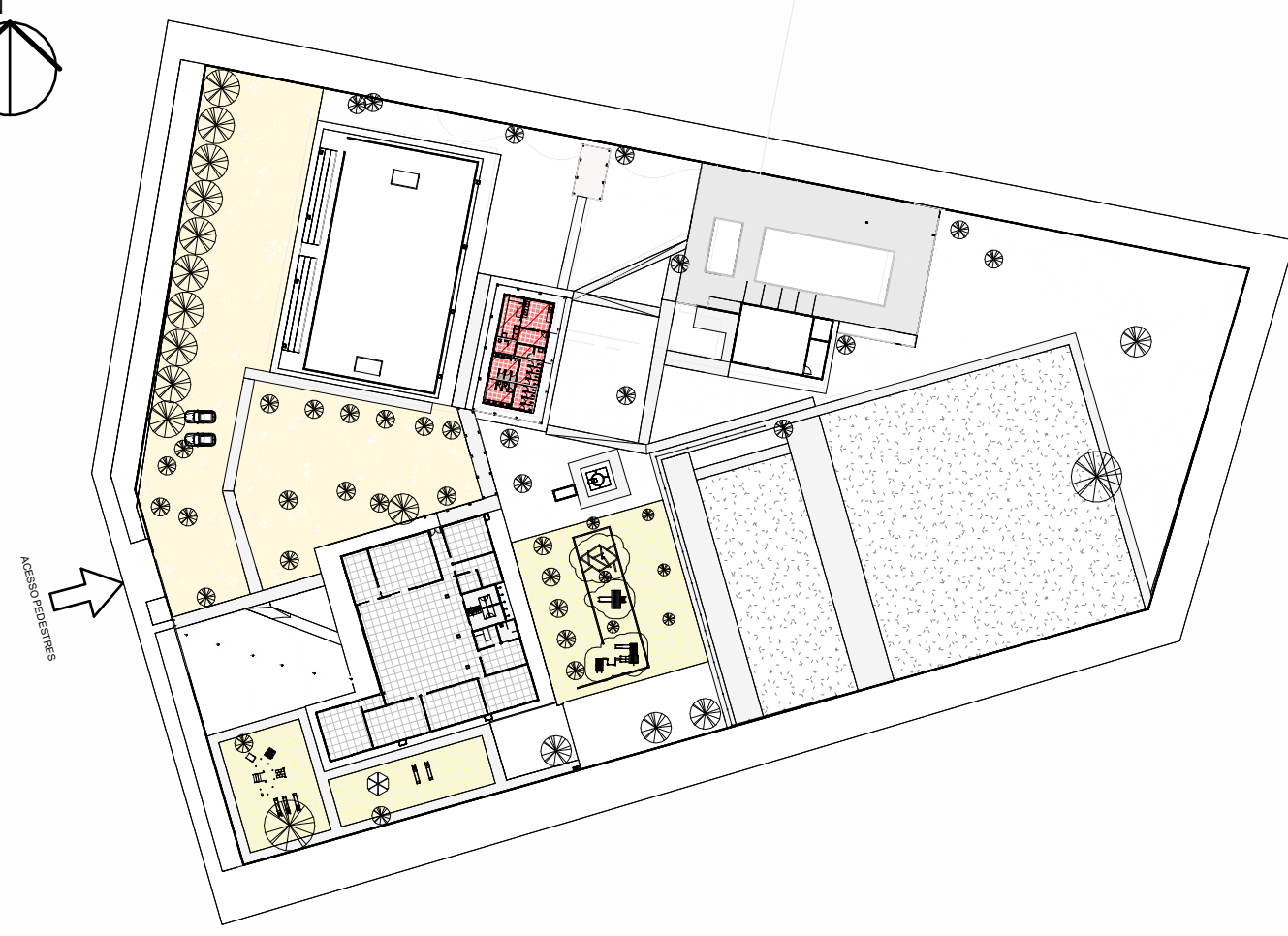

3 PLANTA DE LOCAÇÃO DA COZINHA

ESCALA 1:1000



13 Vista 3D 1

ESCALA



14 Vista 3D 2

ESCALA

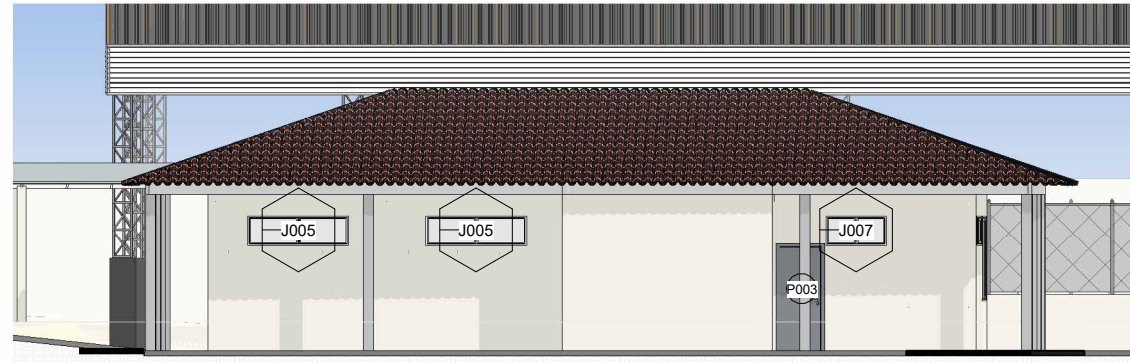

9 FACHADA LESTE

ESCALA 1:150

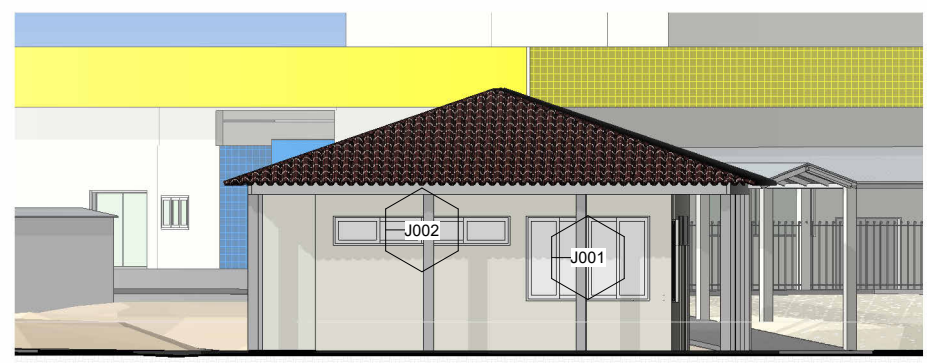

12 FACHADA NORTE

ESCALA 1:150



11 FACHADA OESTE

ESCALA 1:150

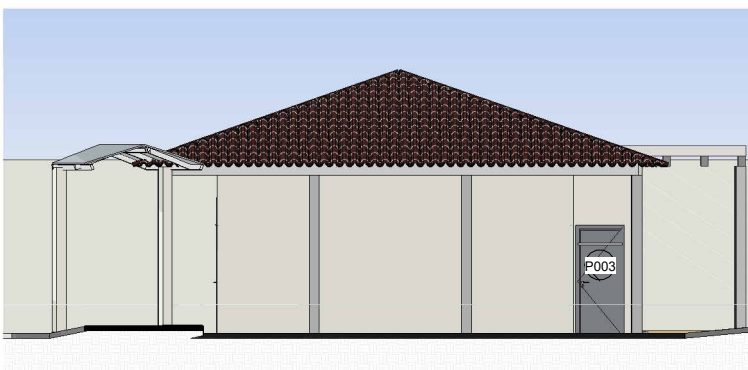

10 FACHADA SUL

ESCALA 1:150

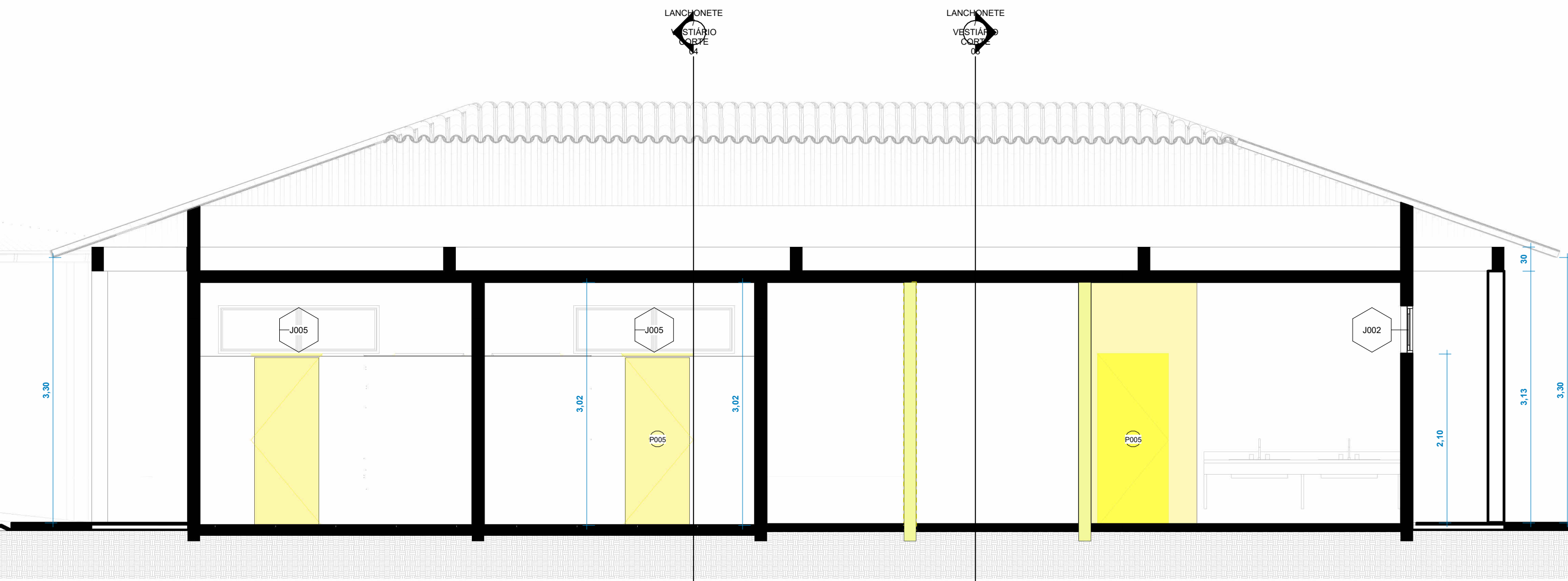

4 LANCHONETE / VESTIÁRIO CORTE 01

ESCALA 1:50

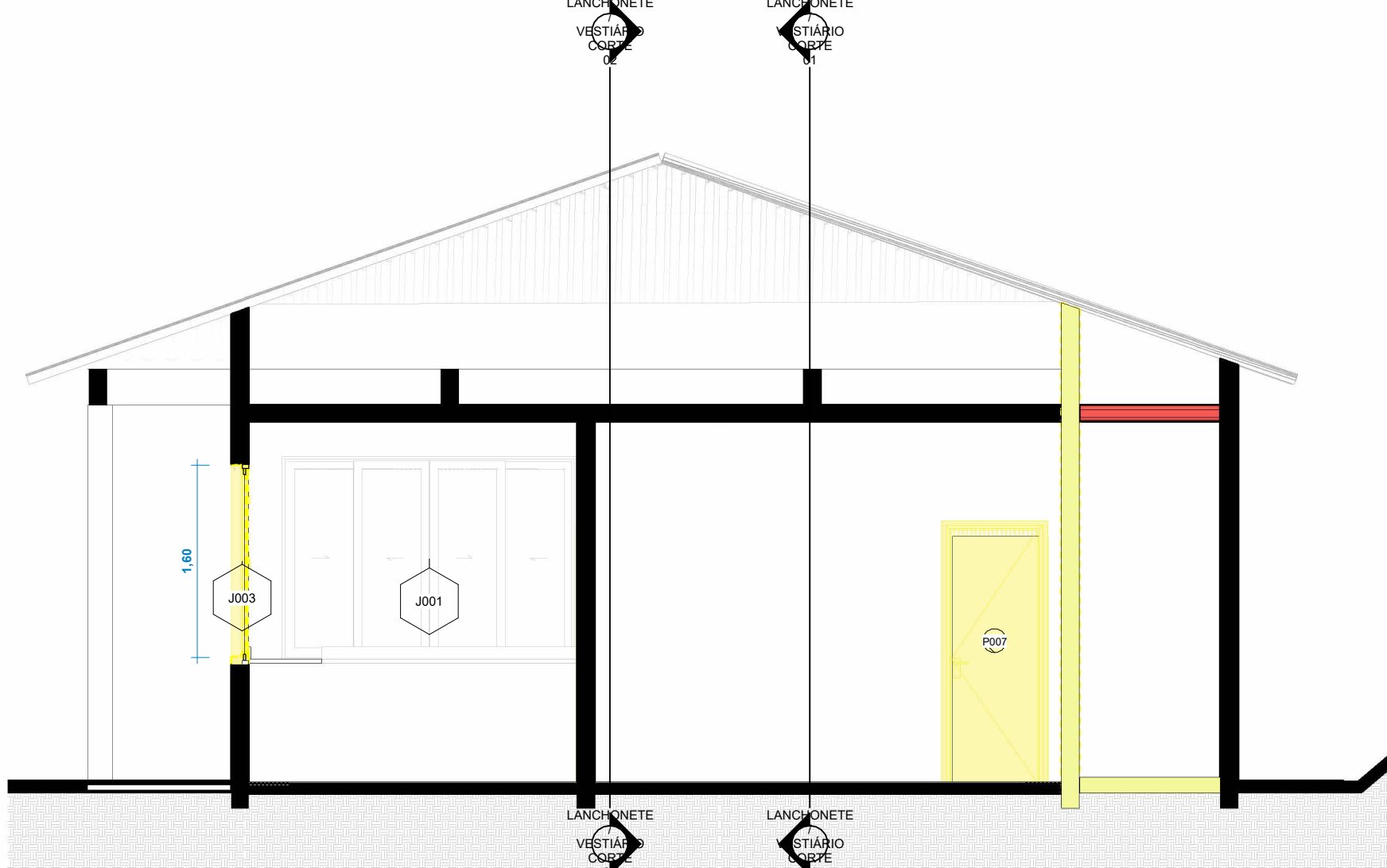

6 LANCHONETE / VESTIÁRIO CORTE 03

ESCALA 1:50

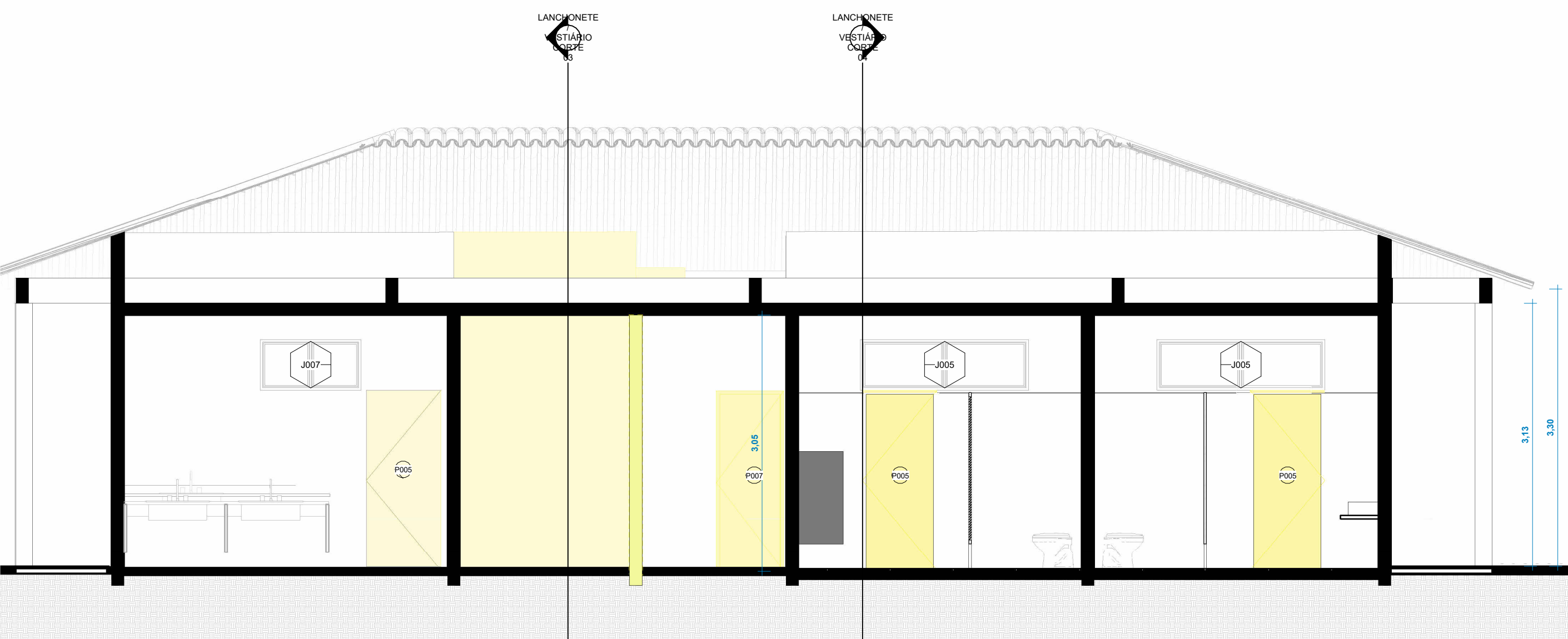

5 LANCHONETE / VESTIÁRIO CORTE 02

ESCALA 1:50

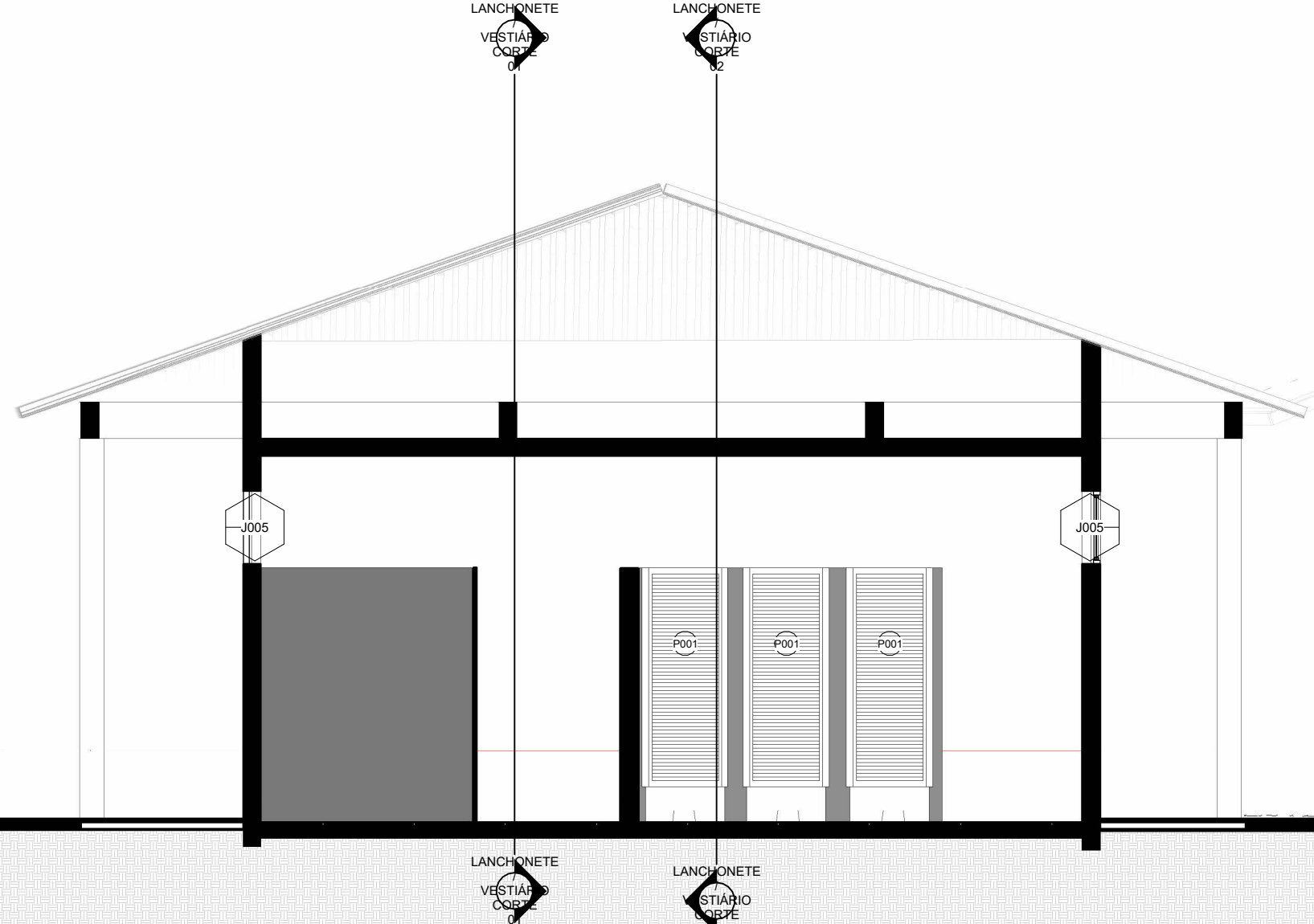

8 LANCHONETE / VESTIÁRIO CORTE 04

ESCALA 1:50

QUADROS DE JANELAS - EXISTENTE					
ID.	DESCRIÇÃO	LARGURA	ALTURA	PEITORIL	QT.
J002	JANELA MAXIM-AR BASCULANTE 350X90	350	60	153	1
J003	JANELA COM PERSIANA DE ENROLAR 247X160	247	160	<90mm>	2
J001	JANELA CORRIER SUPREMA 4 FOLHAS 245X160 PRETO FOSCO VIDRO BMM	245	170	43	1
J005	JANELA MAXIM-AR BASCULANTE 200X90	200	60	153	4
J007	JANELA MAXIM-AR BASCULANTE 120X90	120	60	153	1
J006	JANELA MAXIM-AR BASCULANTE 80X90	80	60	153	1
A001	ABERTURA DE 60X90	60	60	81	1

QUADROS DE JANELAS - REFORMA				
ID.	DESCRIÇÃO	LARGURA	ALTURA	PEITORIL QT.
J002	JANELA MAXIM-AR BASCULANTE 350X90	350	60	153 1
J009	JANELA DE CORRIER SUPREMA 4 FOLHAS 247X160 PRETO FOSCO VIDRO BMM	247	160	43 2
J001	JANELA CORRIER SUPREMA 4 FOLHAS 245X160 PRETO FOSCO VIDRO BMM	245	170	43 1
J005	JANELA MAXIM-AR BASCULANTE 200X90	200	60	153 4
J007	JANELA MAXIM-AR BASCULANTE 120X90	120	60	153 1
J006	JANELA MAXIM-AR BASCULANTE 80X90	80	60	153 1

TABELA DE PORTAS - ATUAL				
Marca de tipo	Descrição	Contagem	Altura	Largura
P001	PORTA VENEZIANA DE ABRIR - 1 FOLHA, 60X180 PRETO FOSCO	14	200	60
P005	PORTA DE GIRO EM MADEIRA 80X210	6	210	80
P006	PORTA DE GIRO EM MADEIRA 90X210	1	210	90
P007	PORTA DE ABRIR EM MADEIRA 70X210	2	214	78

QUADRO DE PORTAS - REFORMA				
Marca de tipo	Descrição	Contagem	Altura	Largura
A02	Abertura vão em parede	1	210	150
P001	PORTA VENEZIANA DE ABRIR - 1 FOLHA, 60X180 PRETO FOSCO	14	200	60
P002	PORTA DE GIRO EM ALUMINIO PRETO 90X210	1	210	90
P003	PORTA DE GIRO EM ALUMINIO PRETO 80X210	4	210	80
P004	PORTA DE CORRER ALUMINIO PRETO EMBUTIDA NO PAINEL	1	208	80

PREFEITURA:

PROJETO:

ARQUITETÔNICO

OBRA: FECHAMENTOS DA QUADRA POLIESPORTIVA, EXECUÇÃO DE PASSARELAS E URBANIZAÇÃO

INSTITUIÇÃO: R. NOVE, SETOR NOVO PLANALTO, PORTO NACIONAL

PROPRIETÁRIO: SESC - SERVIÇO SOCIAL DO COMÉRCIO

ÁREAS:  
ÁREA DO TERRENO: 11.035,31 m²  
ÁREA PASSARELA/AMPLIAÇÕES: 183,79 m²  
ÁREA A REFORMAR: 982,25 m²  
ÁREA URBANIZAÇÃO: 2.010,29 m²  
ÁREA TOTAL DE INTERVENÇÃO: 3.040,29 m²

AUTORIZAÇÃO:  
AUTOR DO PROJETO:  
Kirkc Patrício Alves dos Passos  
CAU: nº 130627-B  
CAU-TO Nº: 130627-B

CADASTRO:  
ESCALA: Como indicado  
DATA: JULHO DE 2025  
DESENHO: DIMITRIA ALVES  
DIMENSÃO: A1(594x841 mm)

CONFERIDO:  
Nº. FOLHAS: 1  
ARQUIVO:

Clicksign c9186c4f7021-4025-925f-bc10975485a



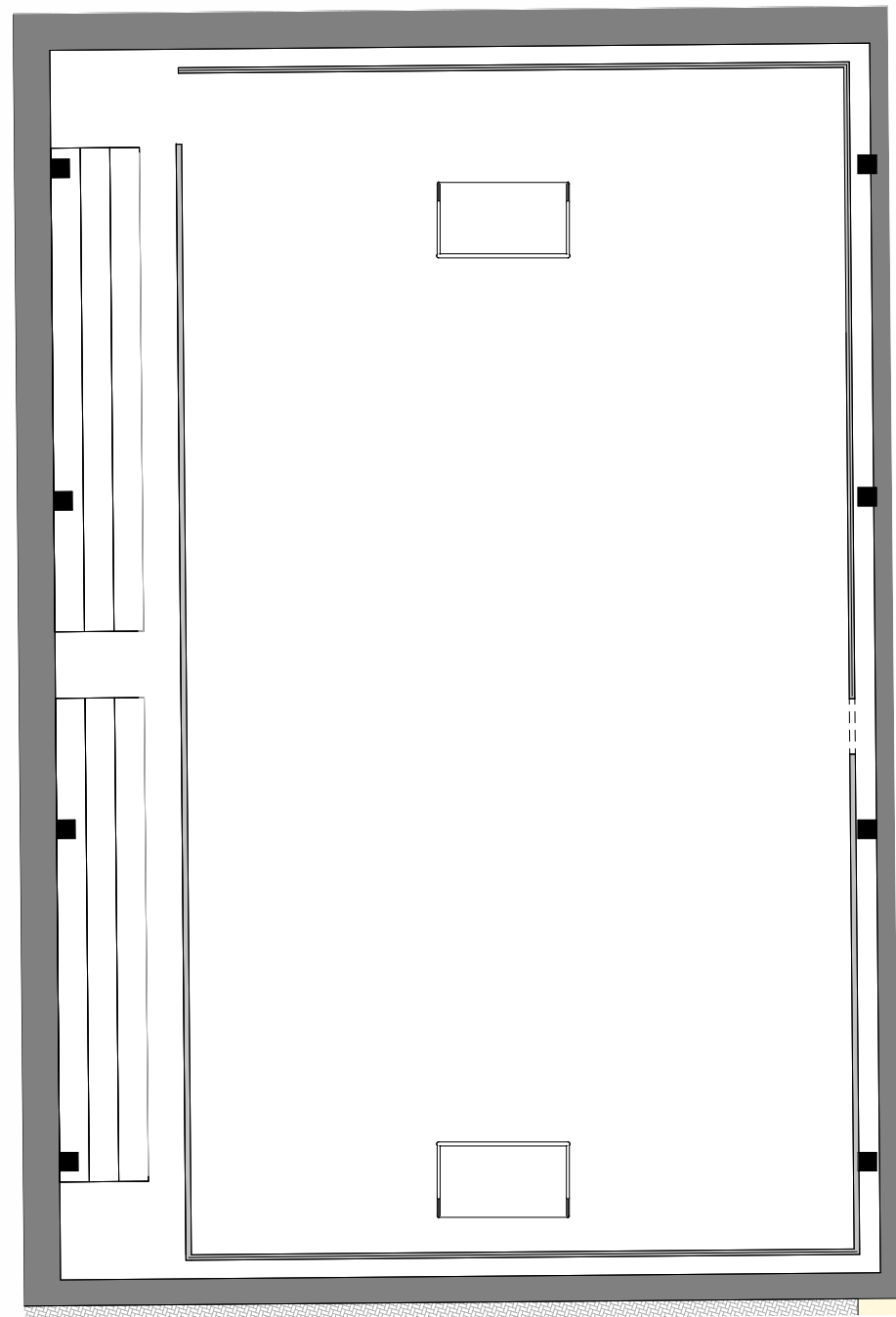

1 PLANTA QUADRA POLIESPORTIVA - EXISTENTE  
ESCALA 1 : 200

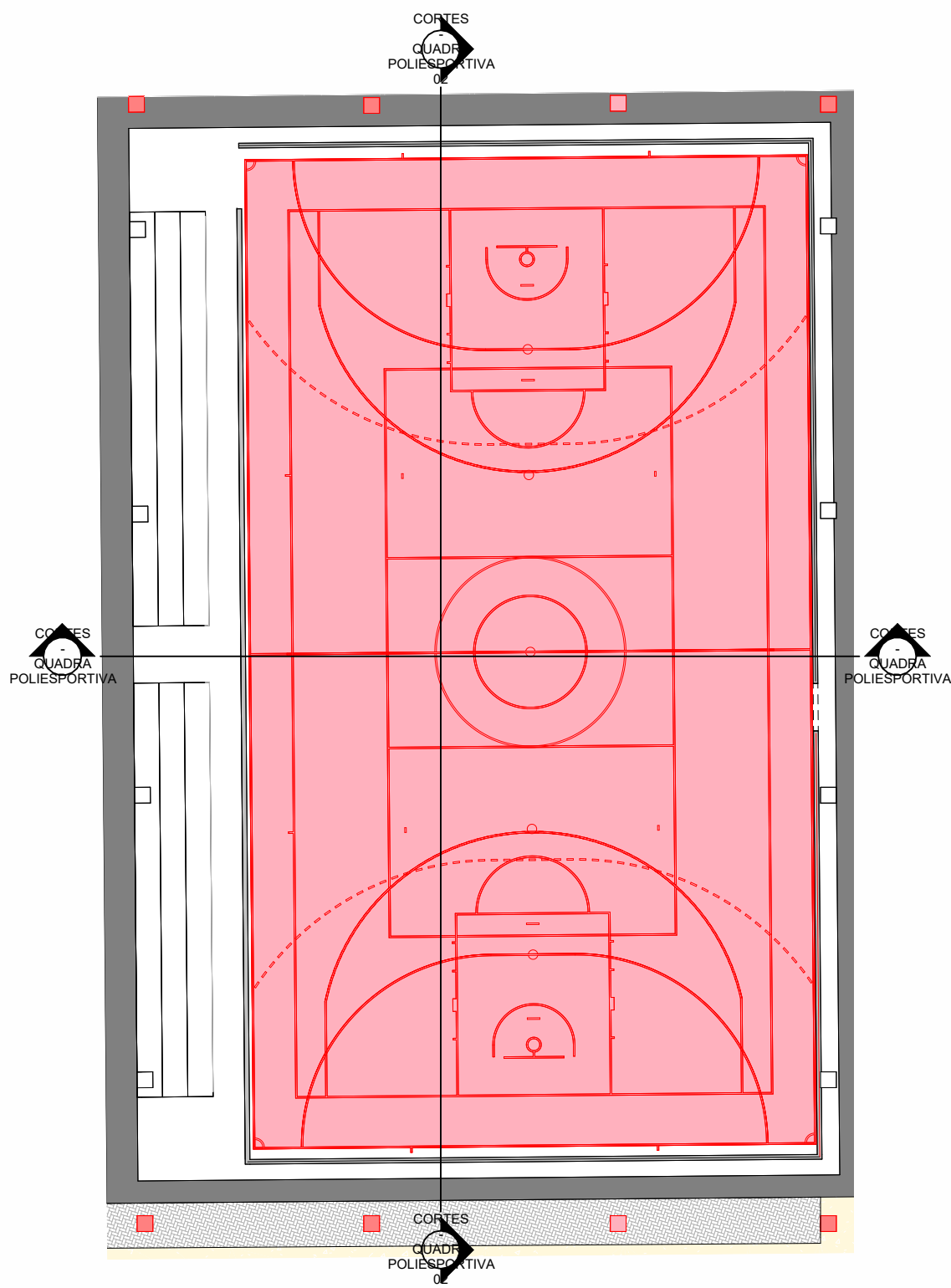

2 PLANTA QUADRA POLIESPORTIVA - INTERVENÇÃO  
ESCALA 1 : 200

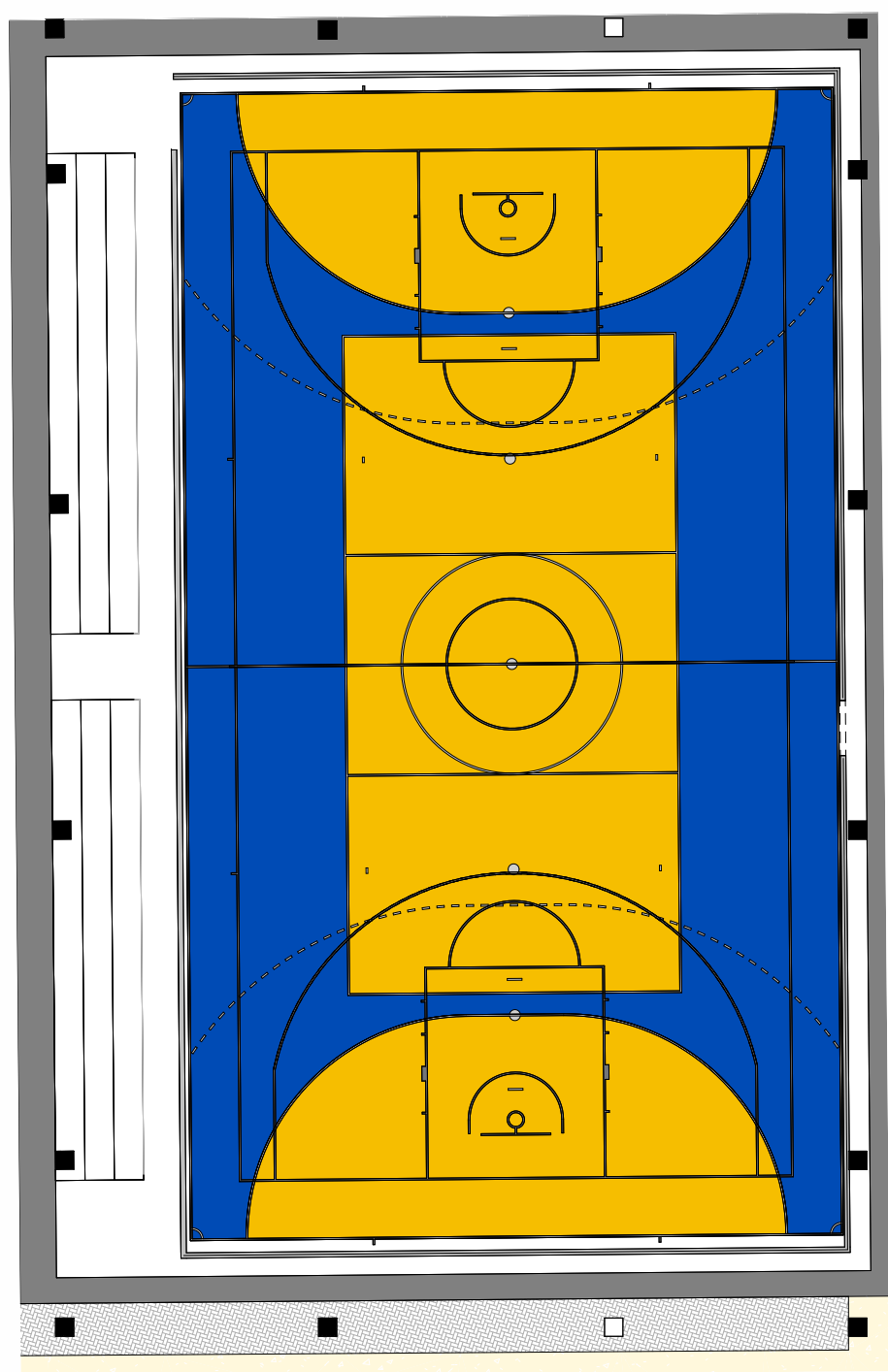

3 PLANTA QUADRA POLIESPORTIVA - FINAL  
ESCALA 1 : 200

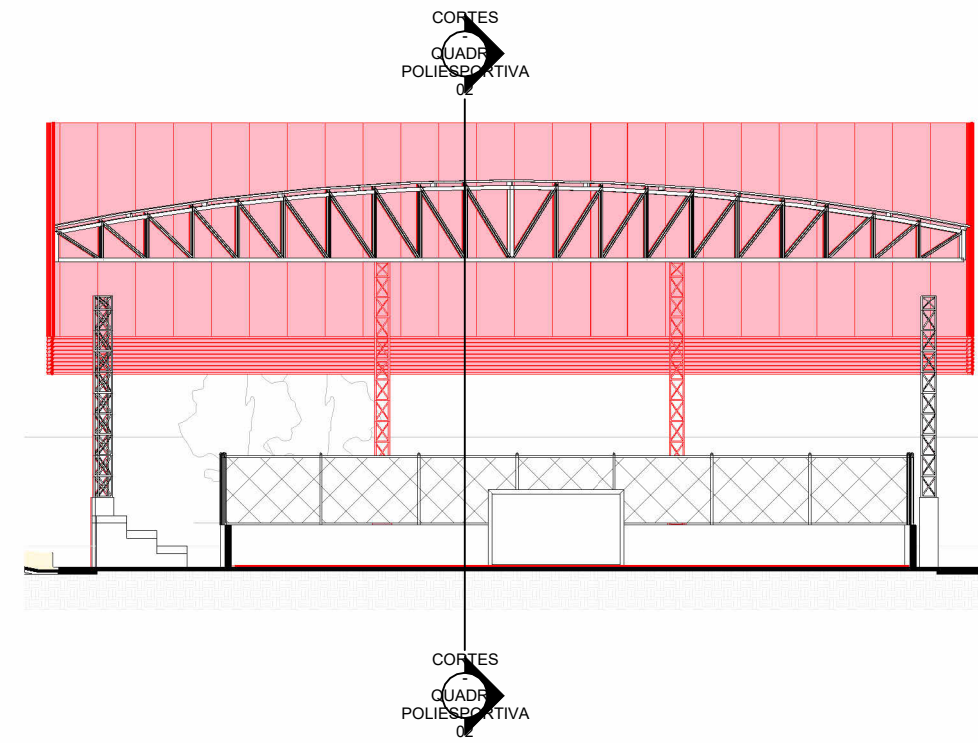

8 CORTES - QUADRA POLIESPORTIVA  
ESCALA 1 : 200

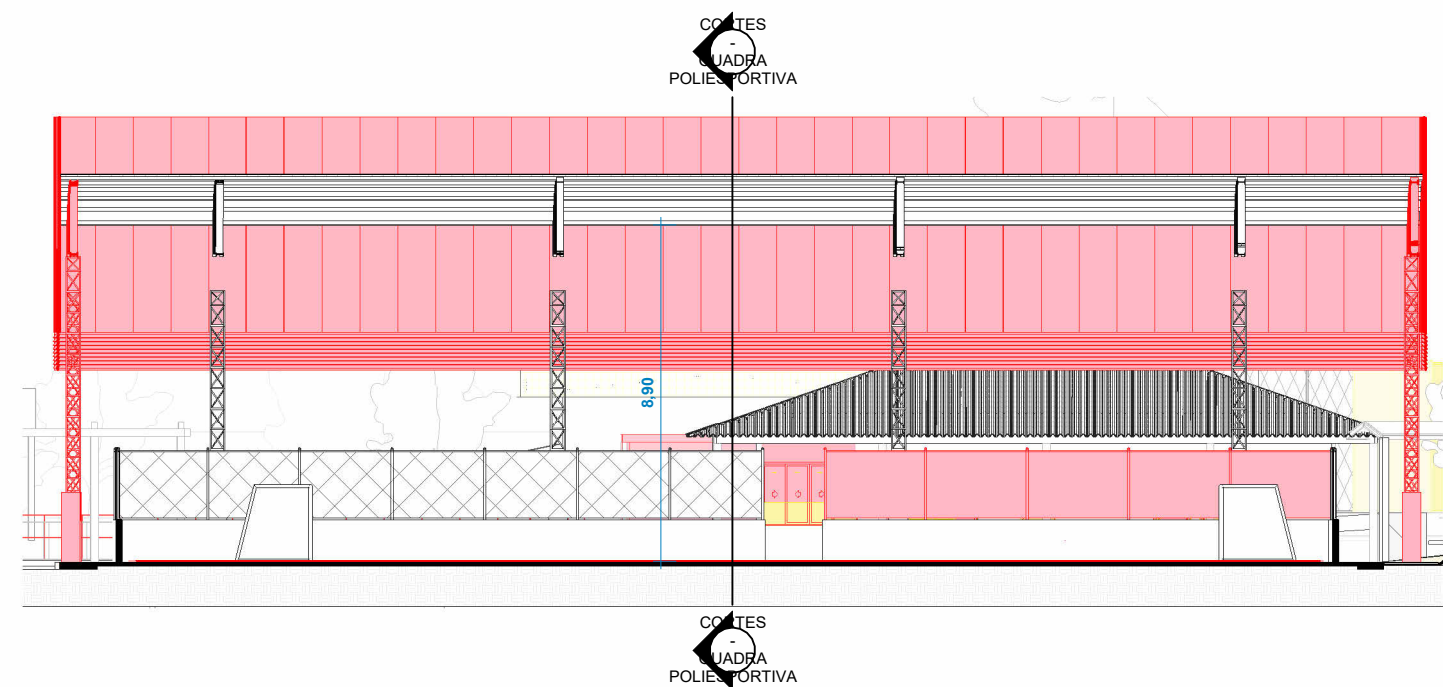

9 CORTES - QUADRA POLIESPORTIVA 02  
ESCALA 1 : 200

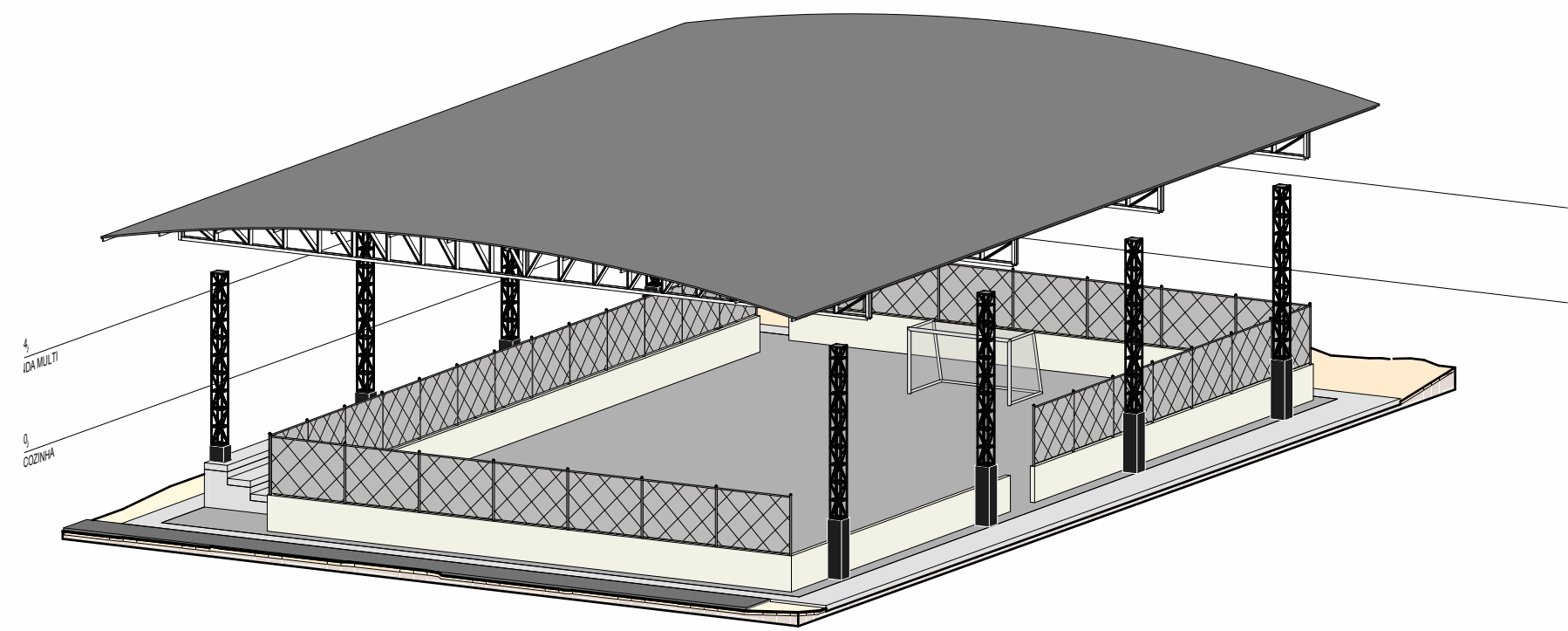

5 3D - QUADRA POLIESPORTIVA - EXISTENTE  
ESCALA

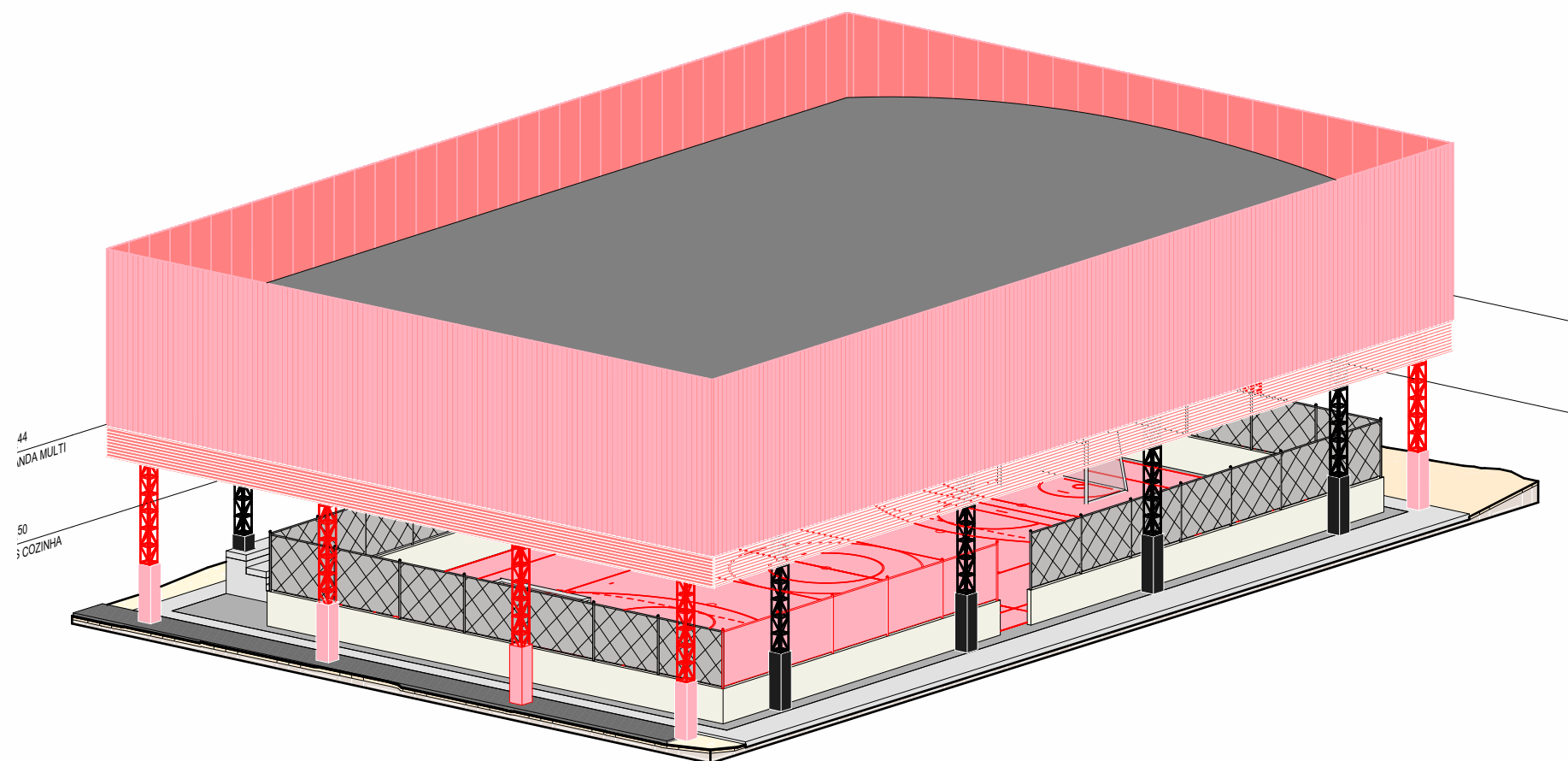

4 3D - QUADRA POLIESPORTIVA - INTERVENÇÕES  
ESCALA

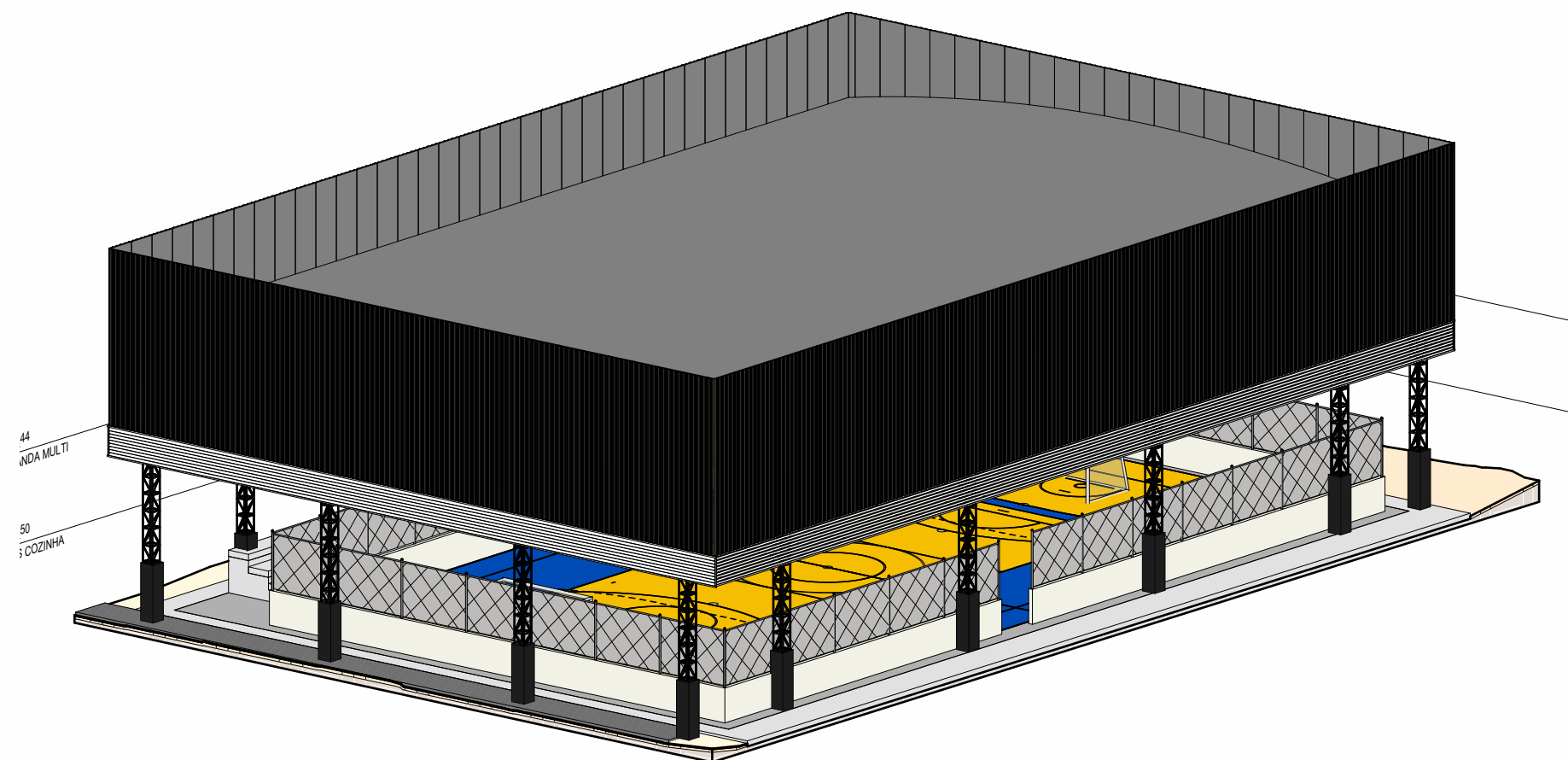

6 3D - QUADRA POLIESPORTIVA - FINAL  
ESCALA

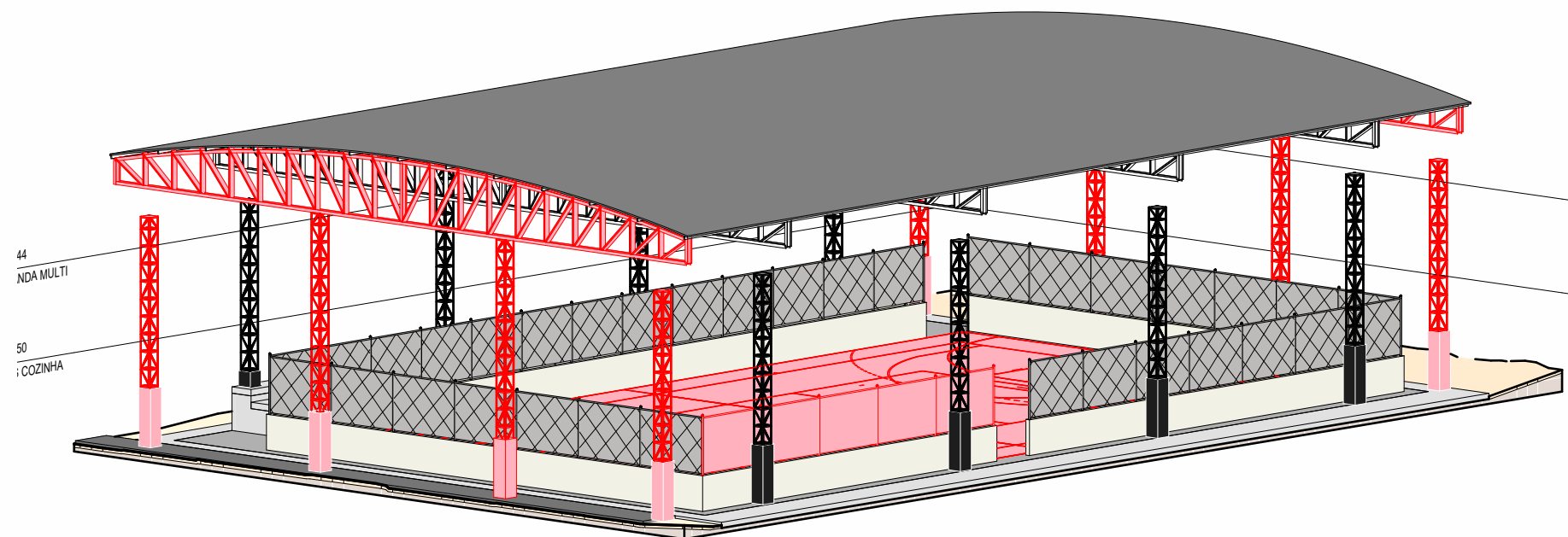

7 3D - QUADRA POLIESPORTIVA - ESTRUTURAL  
ESCALA





1 PIGINAÇÃO DE PISOS - GERAL  
ESCALA 1:300



PREFEITURA			
PROJETO: REFORMA SESC LER PORTO NACIONAL			
OBRA:	REFORMA LACHONETE/VESTIARIOS E CONSTRUÇÃO DE PASSARELAS - SESC LER DE PORTO NACIONAL		FOLHA: 04/04
INSTITUIÇÃO: SESC - SERVIÇO SOCIAL DO COMERCIO			
ENDEREÇO: R. NOVE, SETOR NOVO PLANALTO, PORTO NACIONAL			
PROPRIETÁRIO: SESC - SERVIÇO SOCIAL DO COMERCIO			
CONTEÚDO: PAGINAÇÃO DE PISOS - GERAL			
PROPRIETÁRIO: SESC - SERVIÇO SOCIAL DO COMERCIO CNPJ:03.779.012/0001-54			
AUTOR DO PROJETO: KIRKC PATRIKO ALVES DOS PASSOS CAU-TO Nº: 130627-8			
AUTORIA DE EXECUÇÃO/FISCALIZAÇÃO: NOME: CREA:			
QUADRO DE ÁREAS:		DATA: 06/19/25	ESCALA: INDICADA
ÁREA DO TERRENO: 7.288,52 m²		DESENHO: Autor	ART PROJETO E EXECUÇÃO:
ÁREA A AMPLIAR: 207,42 m²		REVISÃO	
ÁREA A REFORMAR: 984,70 m²		DESCRIÇÃO	
ÁREA SEM INTERVENÇÃO: 3.294,37 m²		DATA	
TOTAL COM INTERVENÇÃO: 3.974,15m²			



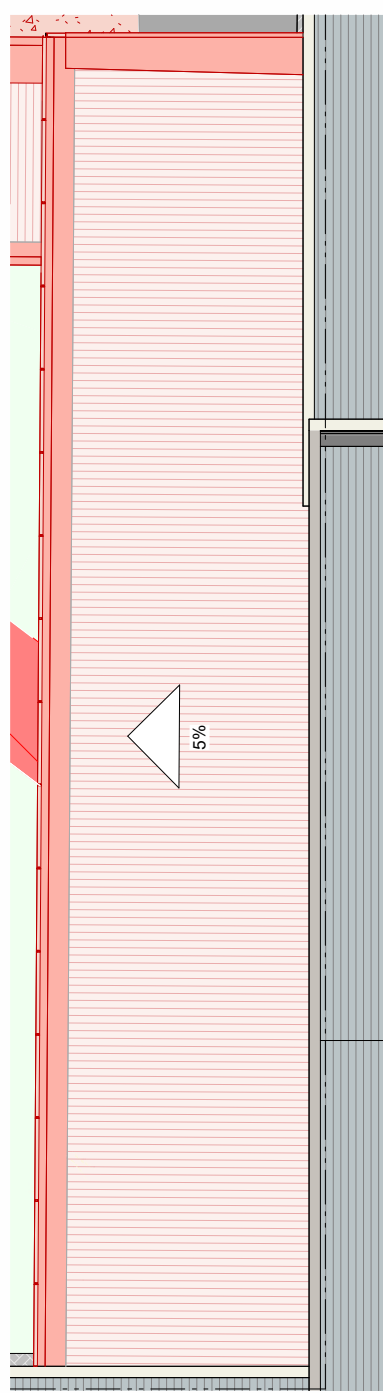

1 PLANTA DE COBERTURA - PASSARELA 06  
ESCALA 1 : 100

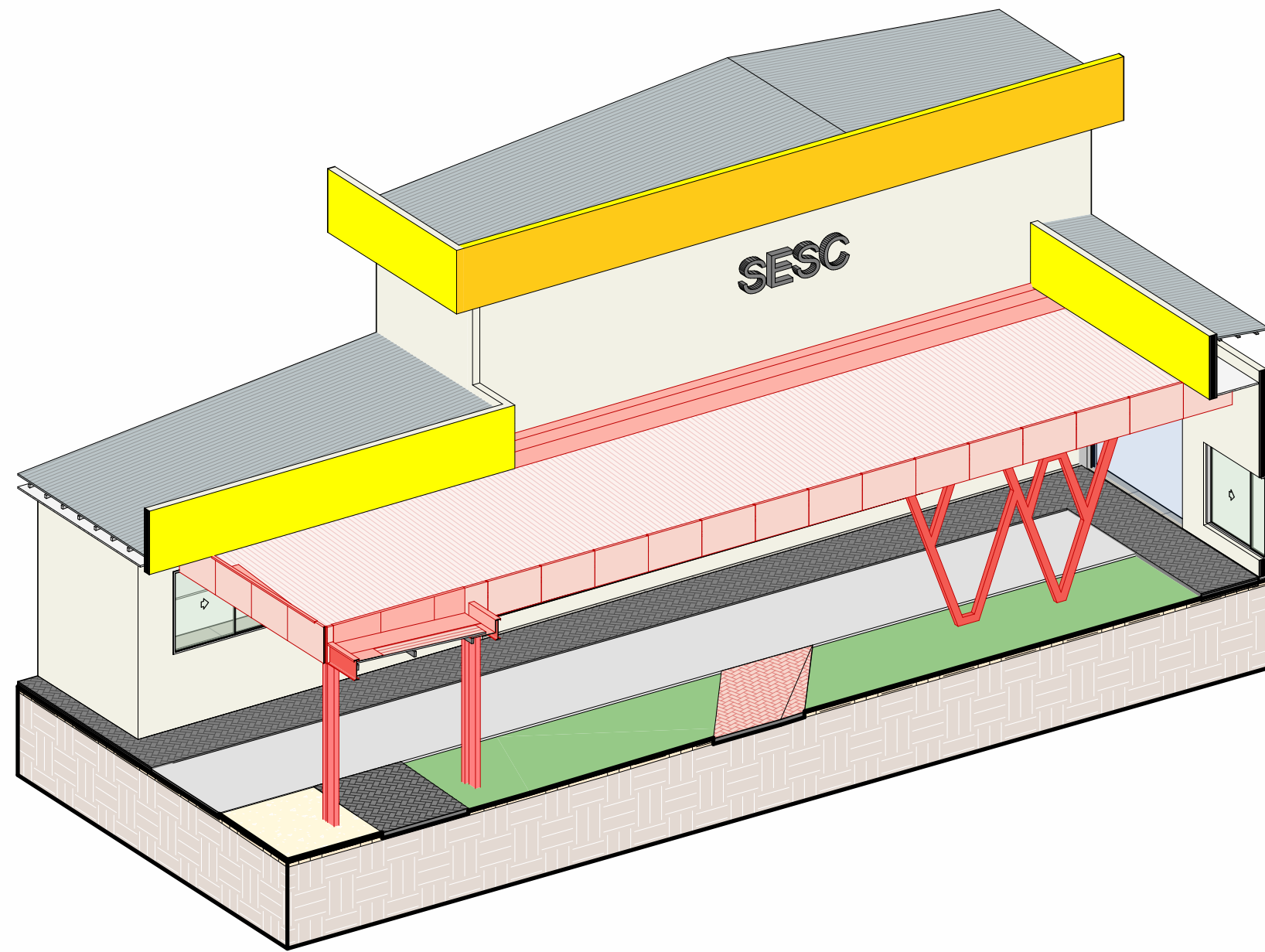

3 3D - PASSARELA 06  
ESCALA

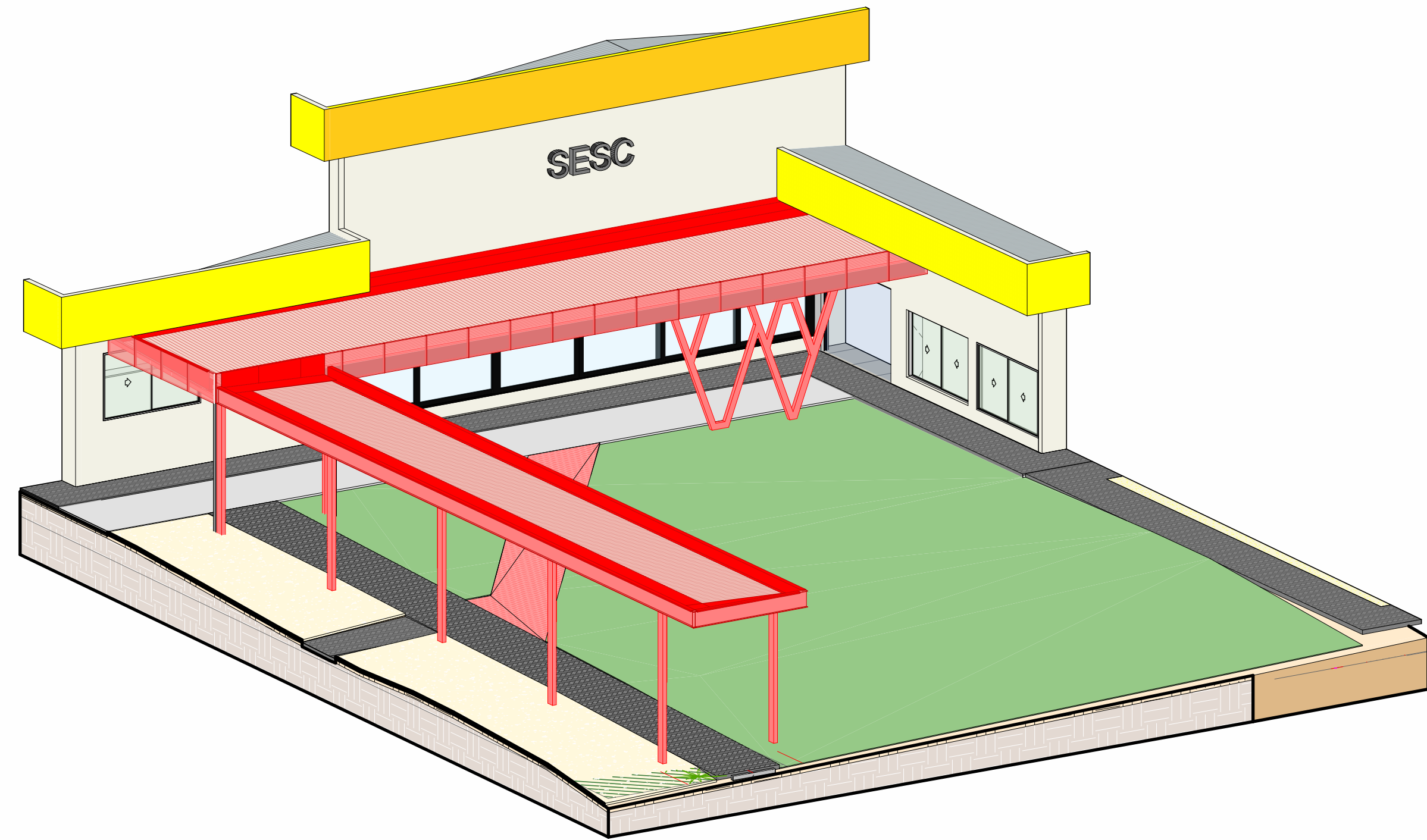

6 3D - PASSARELA 05  
ESCALA

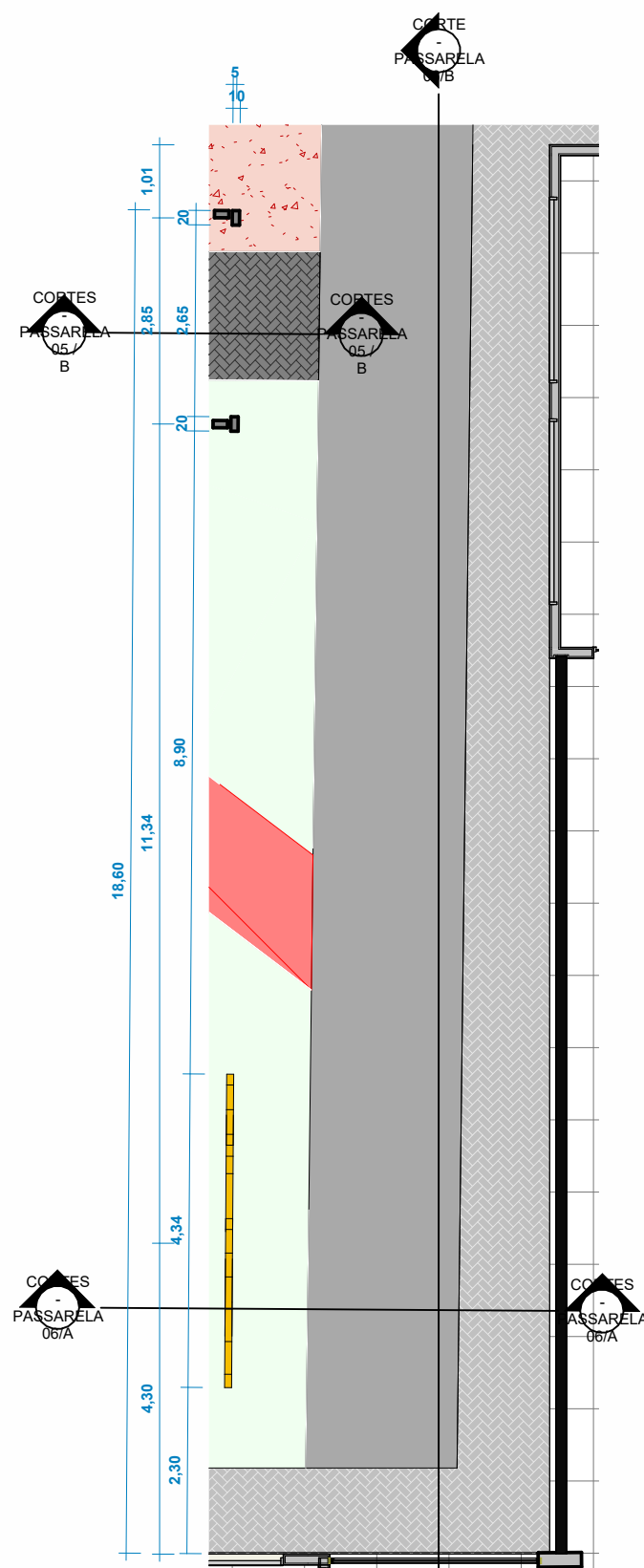

2 PLANTA DE LOCAÇÃO DE PILARES - PASSARELA 06  
ESCALA 1 : 100

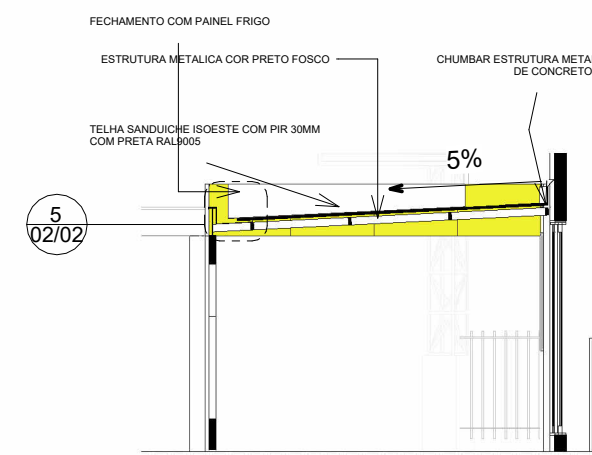

4 CORTES - PASSARELA 06/A  
ESCALA 1 : 100

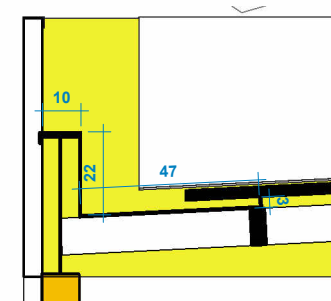

5 DETALHAMENTO DE CALHA - 06/A  
ESCALA 1 : 20

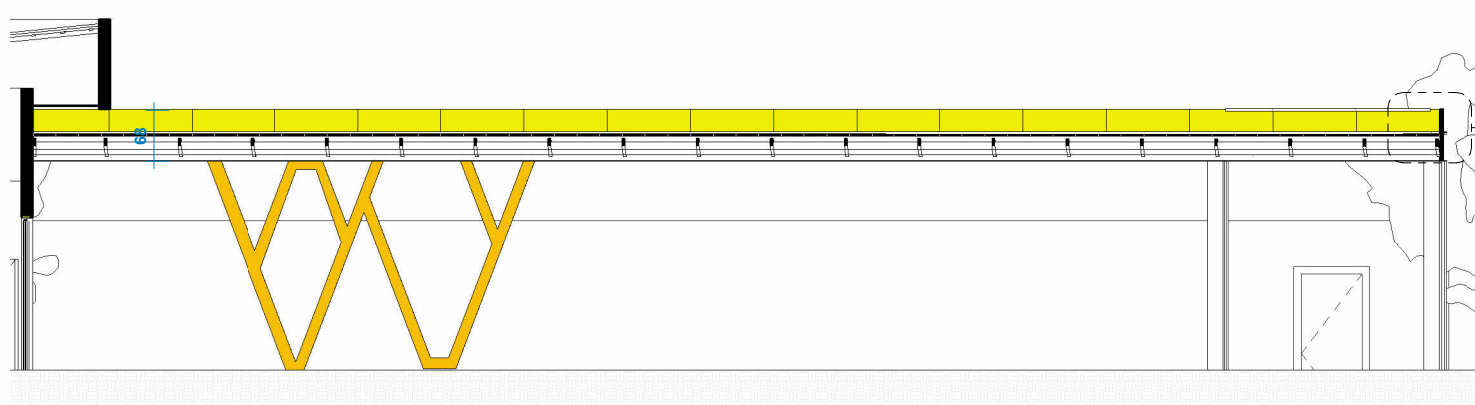

8 CORTES - PASSARELA 06/B  
ESCALA 1 : 100

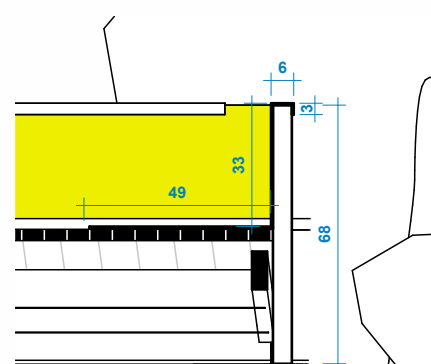

9 DETALHAMENTO - RUFO - 06  
ESCALA 1 : 20



7 Vista 3D - PASSARELA 06  
ESCALA

PREFEITURA			
			
PROJETO: REFORMA SESC LER PORTO NACIONAL			
OBRA:	REFORMA LACHONETE/VESTIÁRIOS E CONSTRUÇÃO DE PASSARELAS - SESC LER DE PORTO NACIONAL		FOLHA: 02/02
INSTITUIÇÃO:	SESC - SERVIÇO SOCIAL DO COMÉRCIO		
ENDEREÇO:	R. NOVE, SETOR NOVO PLANALTO, PORTO NACIONAL		
PROPRIETÁRIO:	SESC - SERVIÇO SOCIAL DO COMÉRCIO		
CONTEÚDO:	PLANTA E PAGINAÇÃO DE PISOS - PASSARELA 06		
PROPRIETÁRIO:	SESC - SERVIÇO SOCIAL DO COMÉRCIO CNPJ:03.779.012/0001-54		
AUTOR DO PROJETO:	KIRKC PATRICK ALVES DOS PASSOS CAU-TO Nº: 130627-8		
AUTORIA DE EXECUÇÃO/FISCALIZAÇÃO	NOME: CREA:		
QUADRO DE ÁREAS:	DATA: 07/04/25	ESCALA: INDICADA	DESENHO: Autor
ÁREA DO TERRENO:	7.288,52 m²		
ÁREA A AMPLIAR:	207,42 m²		
ÁREA A REFORMAR:	984,70 m²		
ÁREA SEM INTERVENÇÃO:	3.294,37 m²		
TOTAL COM INTERVENÇÃO:	3.974,15m²		
REVISÃO	DESCRIÇÃO		DATA



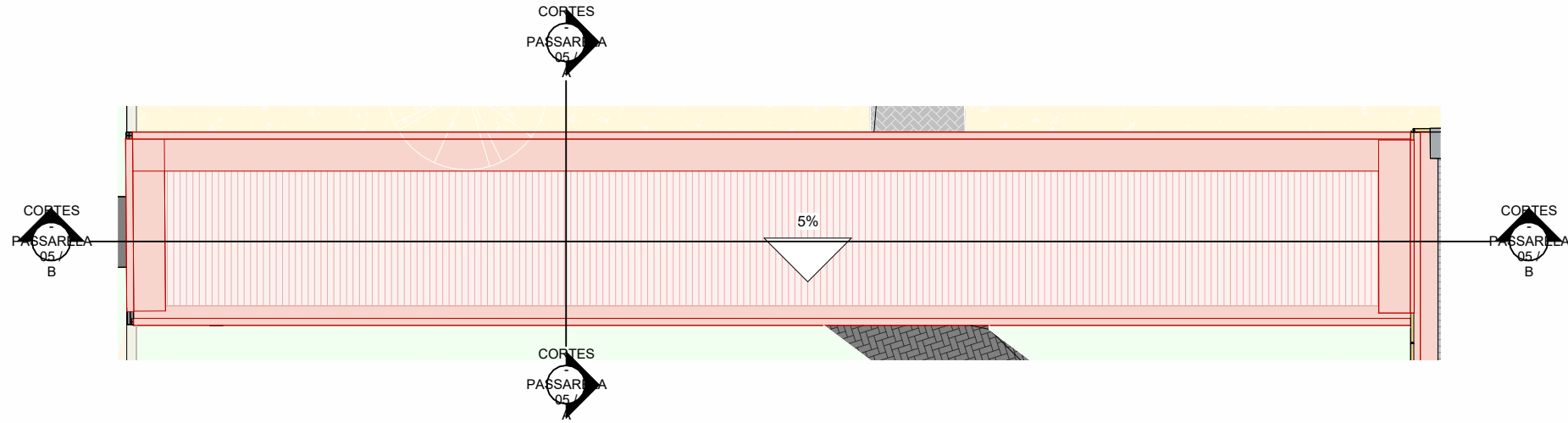

2 PLANTA DE COBERTURA - PASSARELA 05  
ESCALA 1 : 100

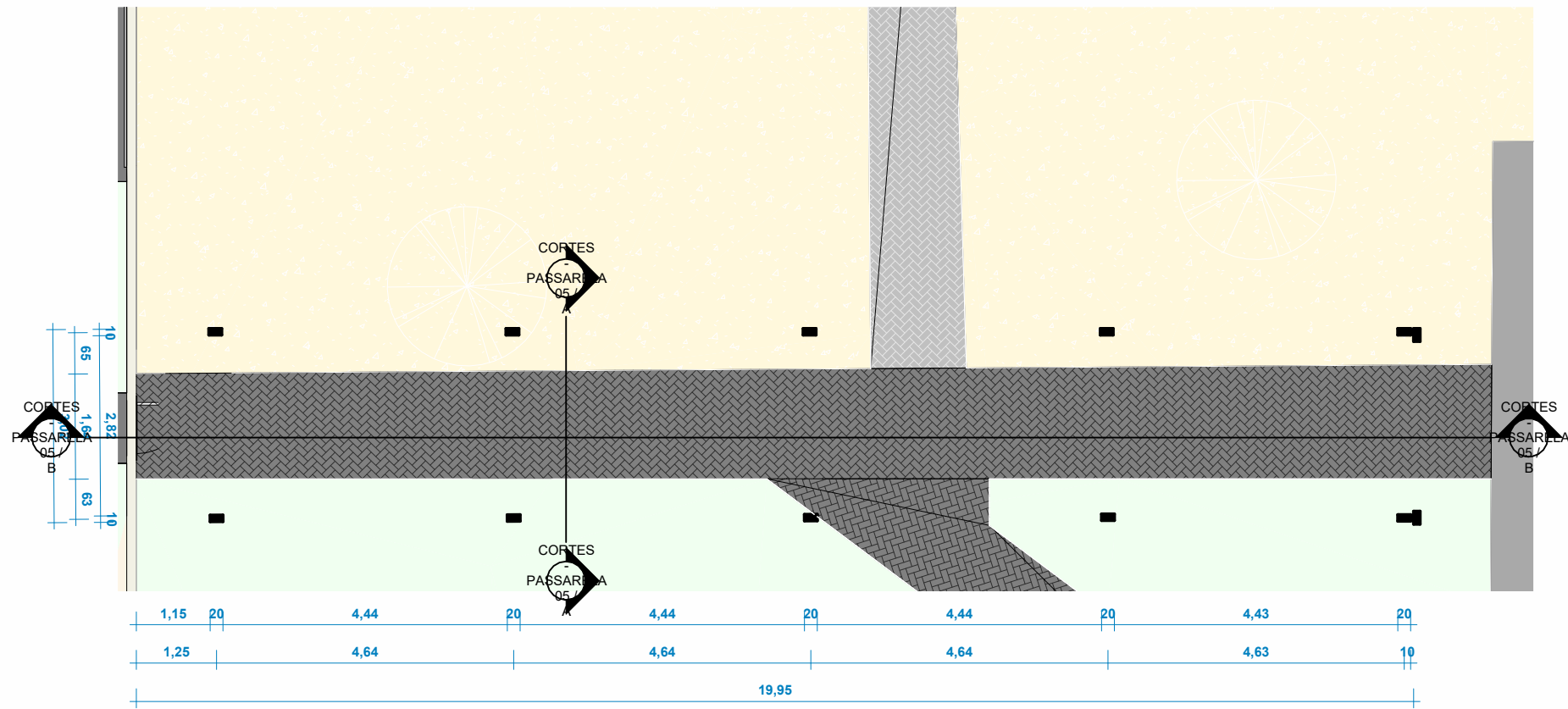

1 PLANTA DE LOCAÇÃO DE PILARES - PASSARELA 05  
ESCALA 1 : 100

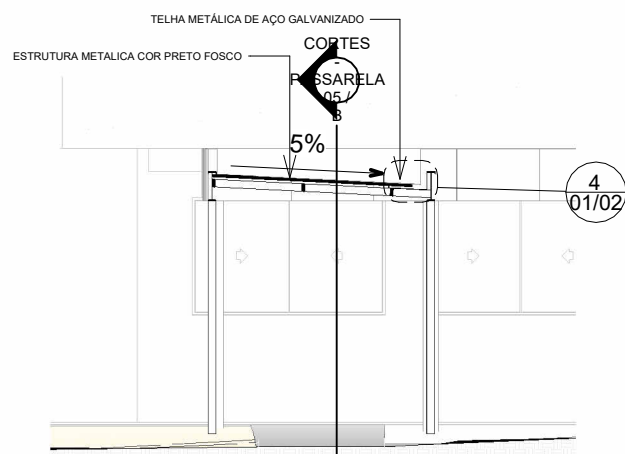

3 CORTES - PASSARELA 05 / A  
ESCALA 1 : 100

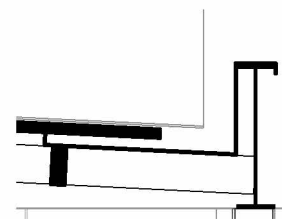

4 DETALHAMENTO DE CALHA - 05  
ESCALA 1 : 20

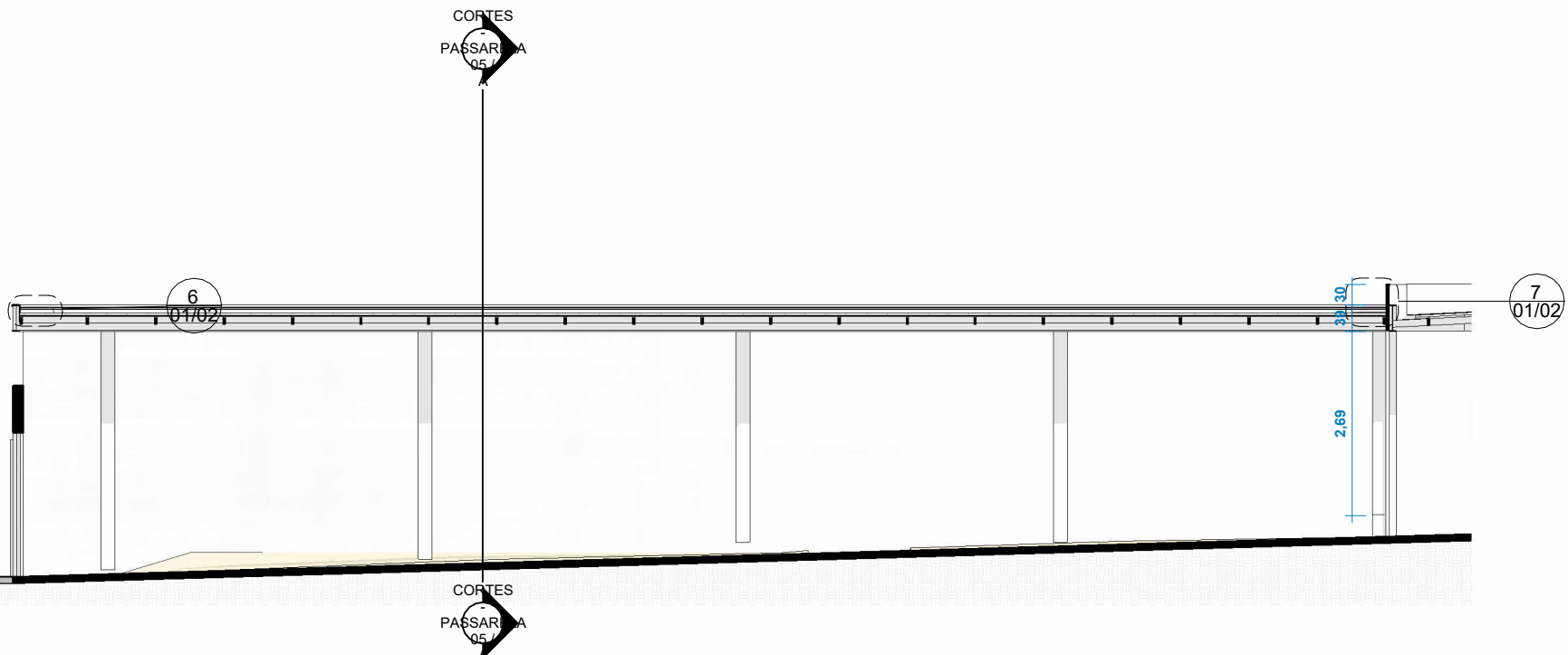

5 CORTES - PASSARELA 05 / B  
ESCALA 1 : 100



9 Vista 3D - PASSARELA 05/A  
ESCALA

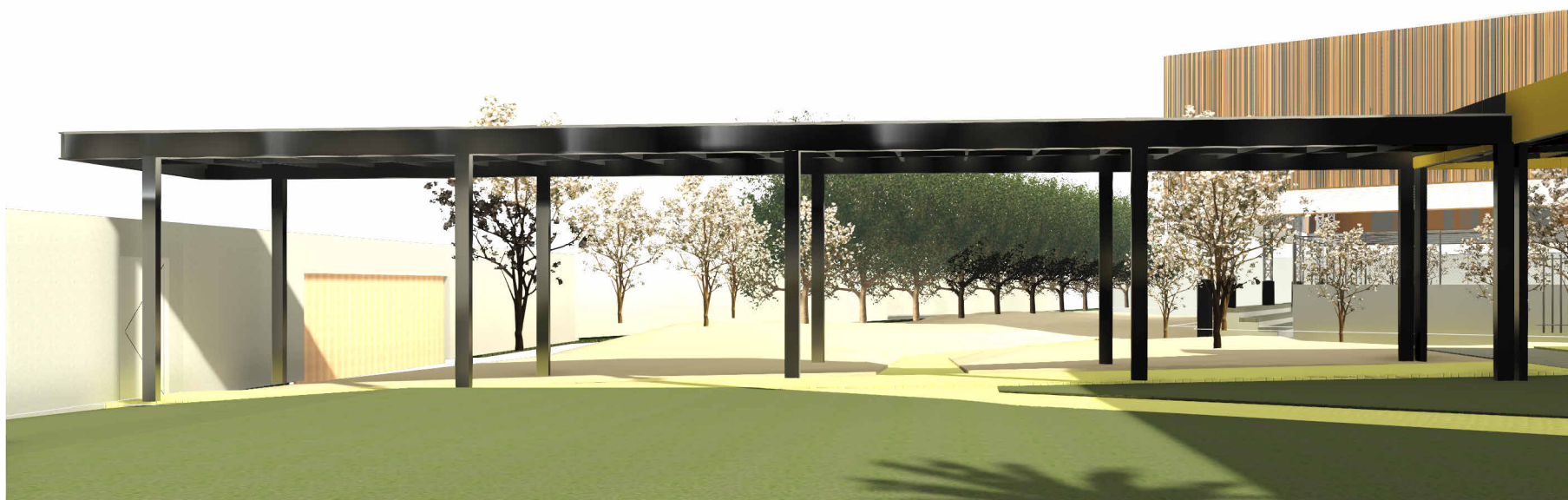

10 Vista 3D - PASSARELA 05/B  
ESCALA

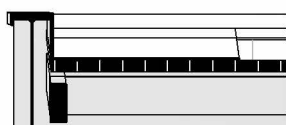

6 CORTES - PASSARELA 05 / B - Chamada de detalhe 1  
ESCALA 1 : 20



7 CORTES - PASSARELA 05 / B - Chamada de detalhe 2  
ESCALA 1 : 20

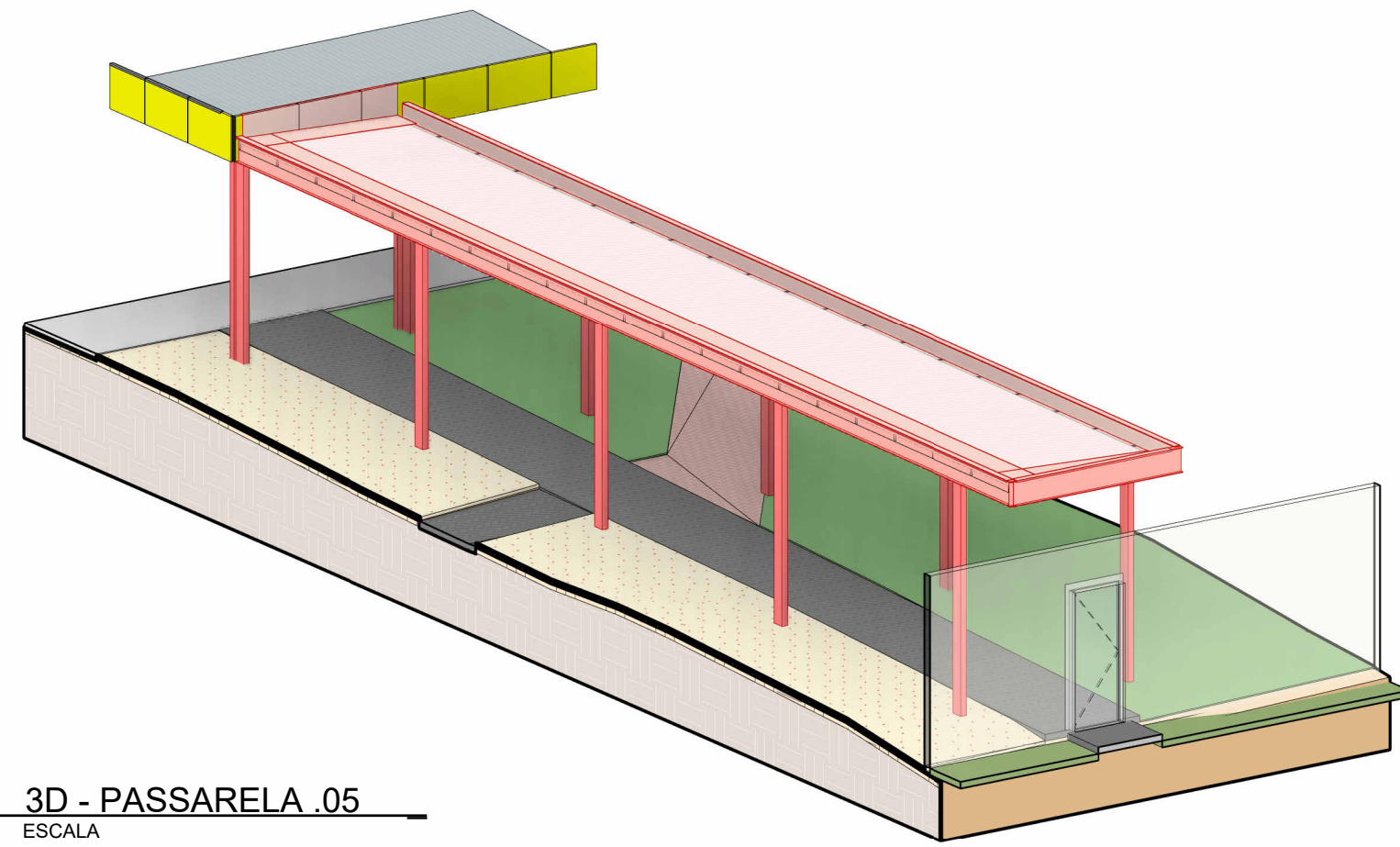

8 3D - PASSARELA .05  
ESCALA



PREFEITURA			
PROJETO: REFORMA SESC LER PORTO NACIONAL			
OBRA: REFORMA LACHONETE/VESTIÁRIOS E CONSTRUÇÃO DE PASSARELAS - SESC LER DE PORTO NACIONAL			FOLHA: 01/02
INSTITUIÇÃO: SESC - SERVIÇO SOCIAL DO COMÉRCIO ENDEREÇO: R. NOVE, SETOR NOVO PLANALTO, PORTO NACIONAL PROPRIETÁRIO: SESC - SERVIÇO SOCIAL DO COMÉRCIO			
CONTEÚDO: PLANTA E PAGINAÇÃO DE PISOS - PASSARELA 05			
PROPRIETÁRIO: SESC - SERVIÇO SOCIAL DO COMÉRCIO CNPJ:03.779.012/0001-54			
AUTOR DO PROJETO: KIRKC PATRICK ALVES DOS PASSOS CAU-TO Nº: 130627-8			
AUTORIA DE EXECUÇÃO/FISCALIZAÇÃO: NOME: CREA:			
QUADRO DE ÁREAS:		DATA: 07/04/25	ESCALA: INDICADA
ÁREA DO TERRENO: 7.288,52 m²		DESENHO: Autor	ART PROJETO E EXECUÇÃO:
ÁREA A AMPLIAR: 207,42 m²		REVISÃO	
ÁREA A REFORMAR: 984,70 m²		DESCRIÇÃO	
ÁREA SEM INTERVENÇÃO: 3.294,37 m²		DATA	
TOTAL COM INTERVENÇÃO: 3.974,15m²			



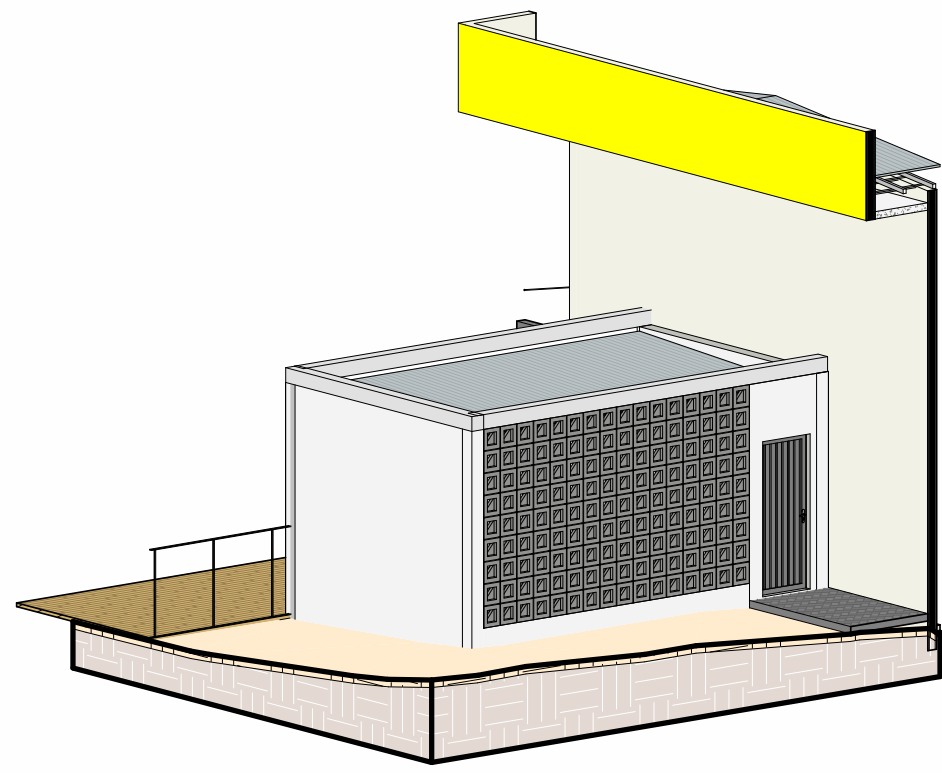

10 MAQUETE 3D - CASA DE BOMBAS  
ESCALA

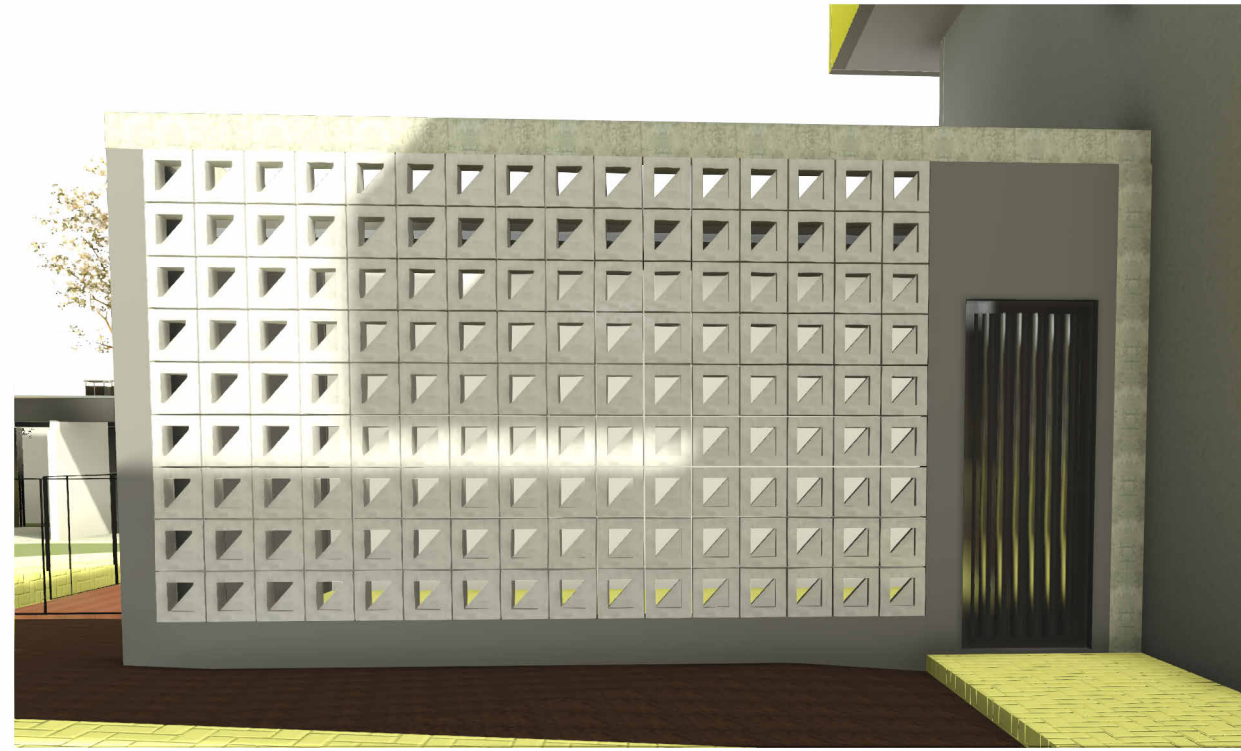

8 Vista 3D 2  
ESCALA

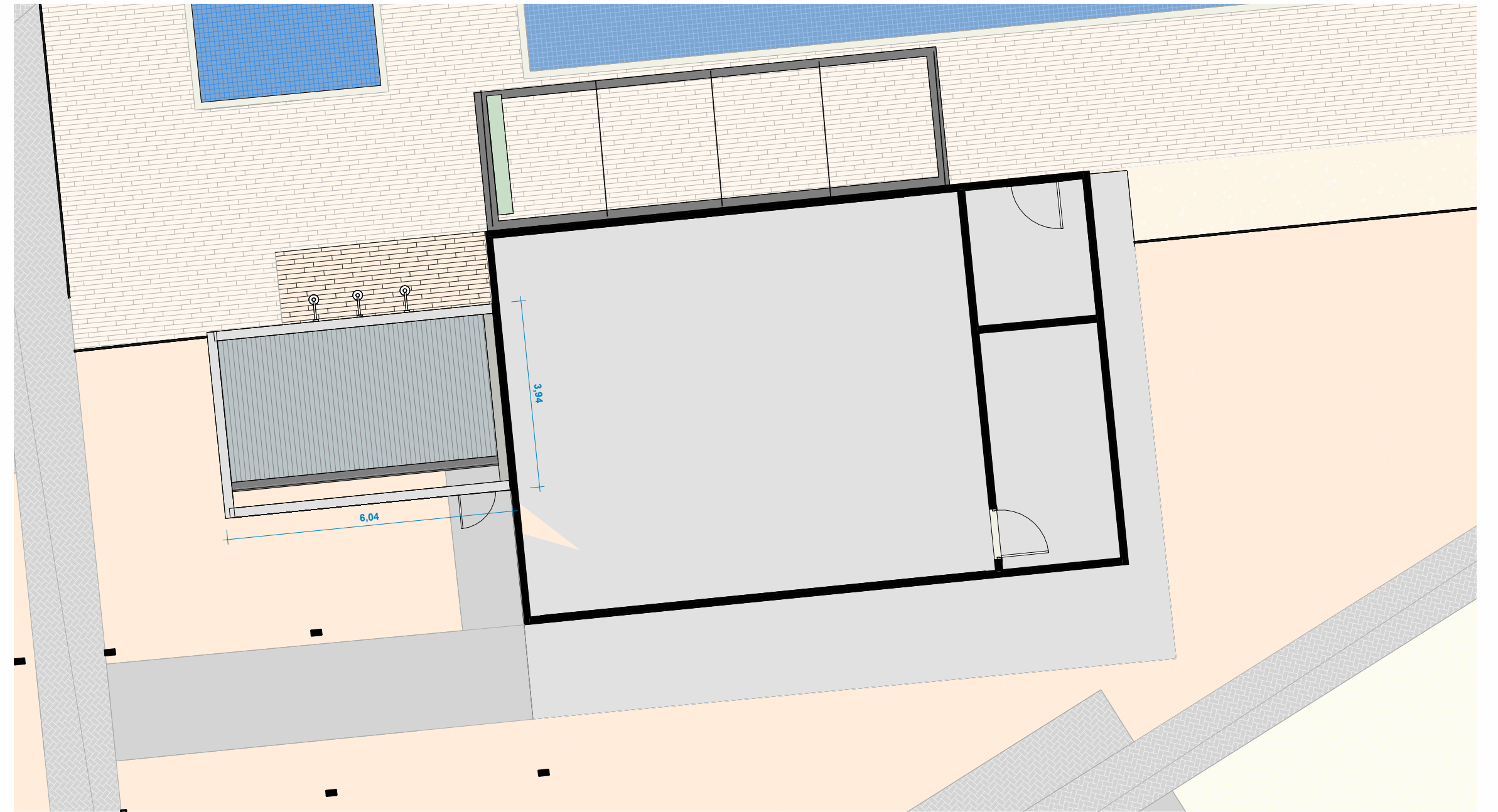

1 PLANTA LOCAÇÃO COBERTURA CASA DE BOMBA  
ESCALA 1 : 100

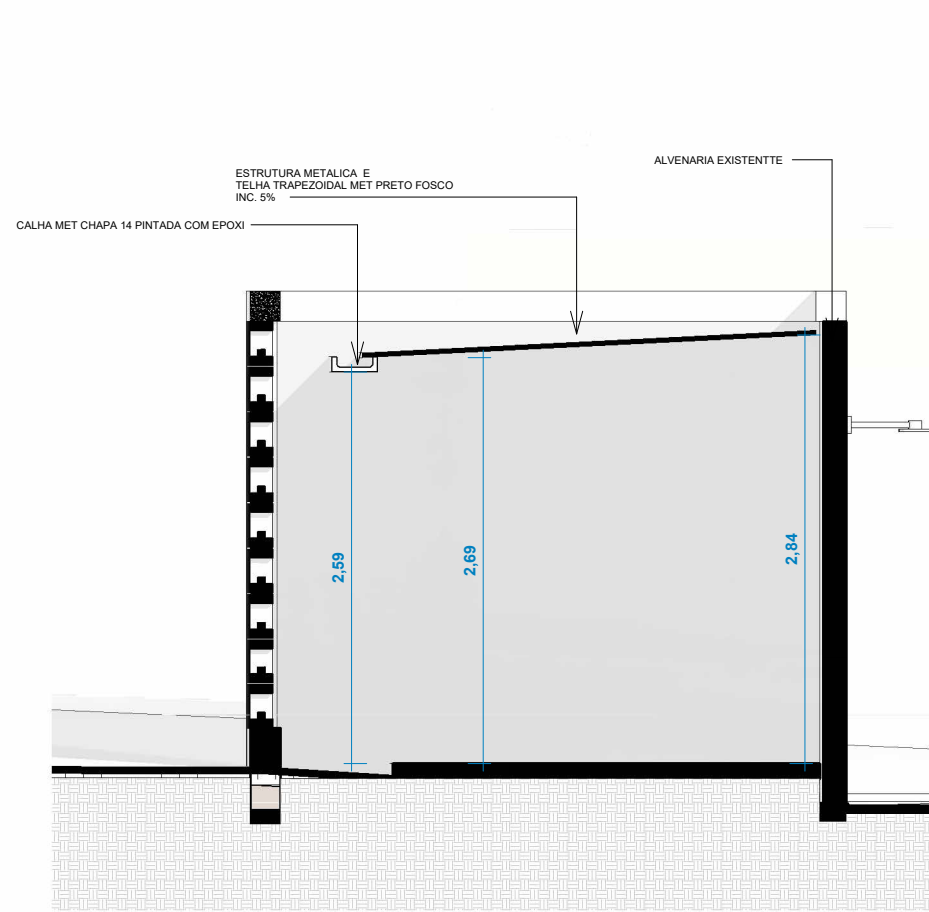

6 CORTES A - CASA DE BOMBA  
ESCALA 1 : 50

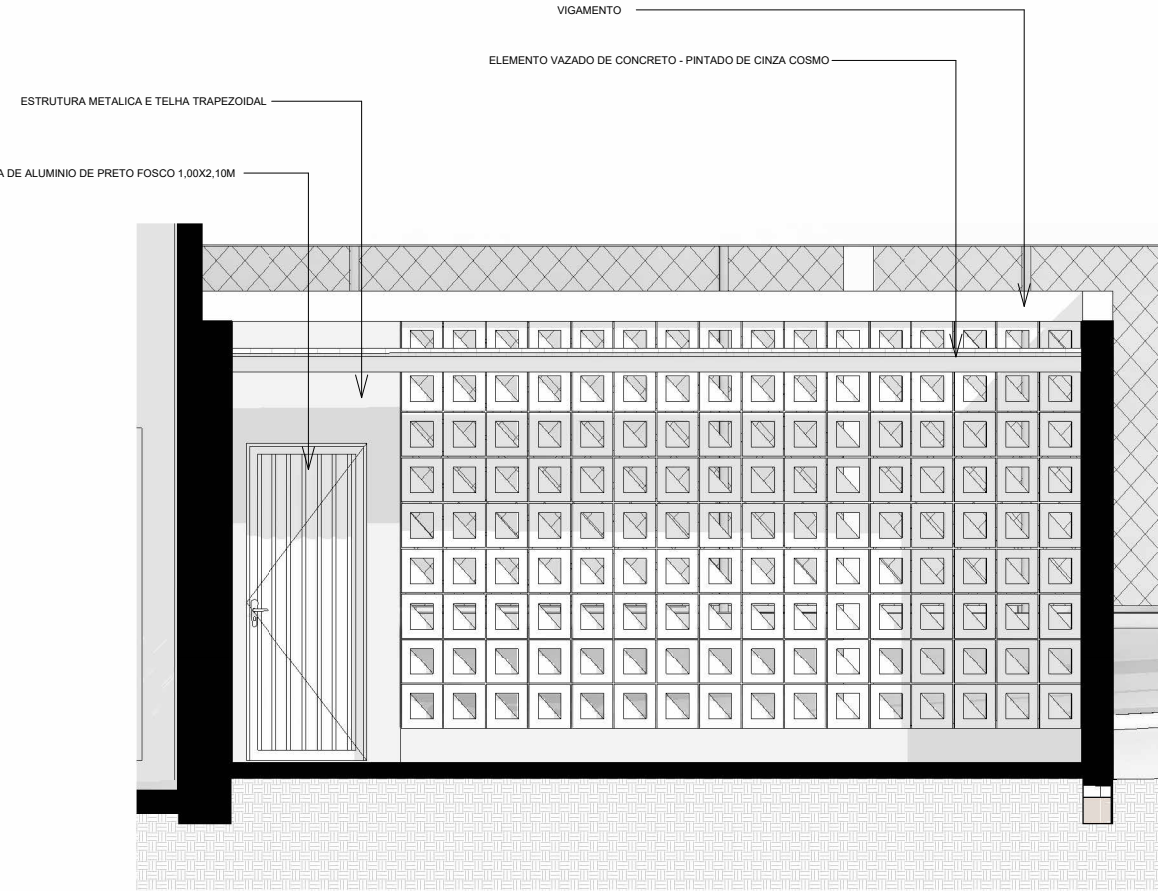

5 CORTES B - CASA DE BOMBAS  
ESCALA 1 : 50

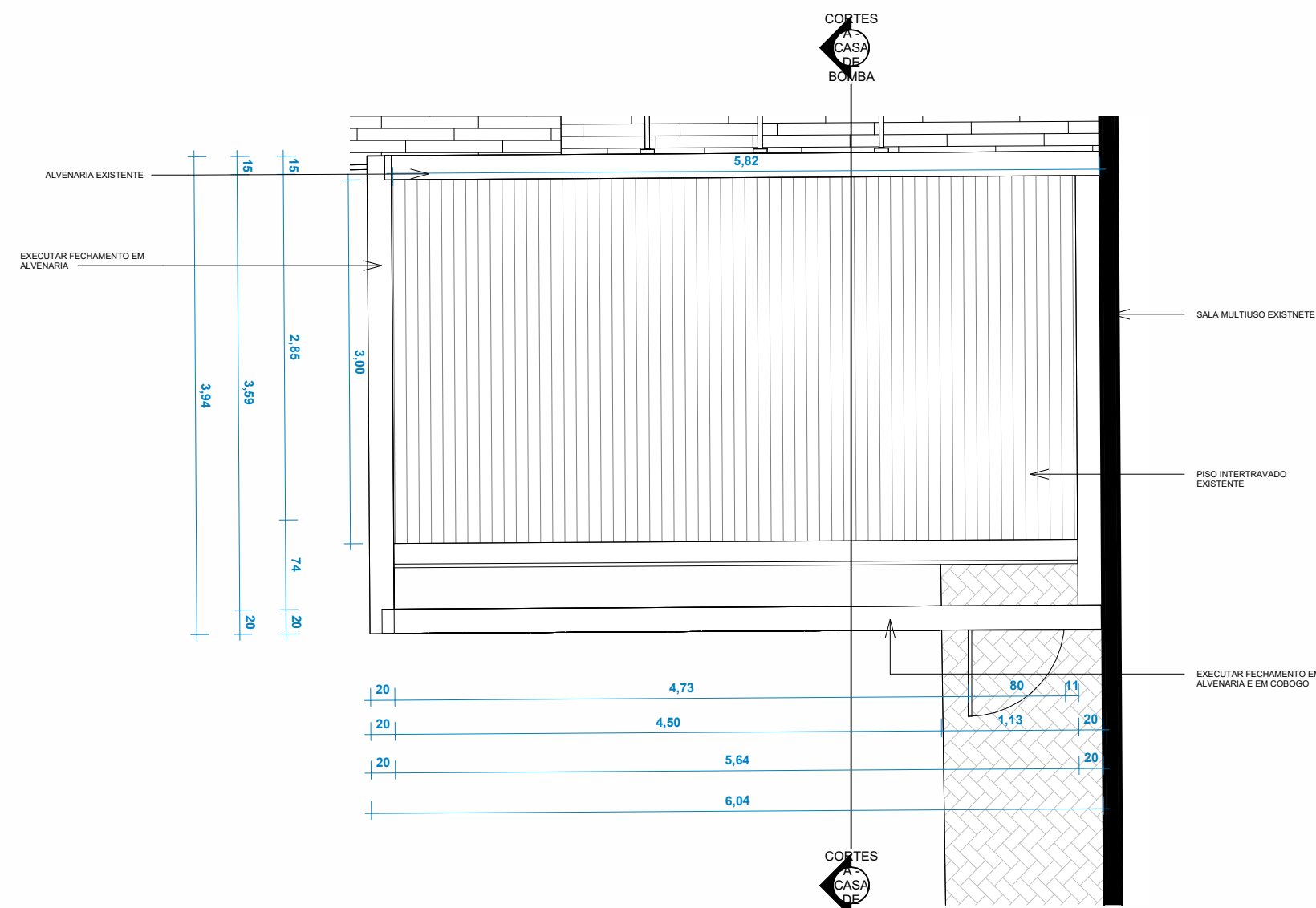

4 PLANTA BAIXA - CASA DE BOMBAS  
ESCALA 1 : 50



PREFEITURA			
PROJETO: REFORMA SESC LER PORTO NACIONAL			
OBRA:	REFORMA LACHONETE/VESTIARIOS E CONSTRUÇÃO DE PASSARELAS - SESC LER DE PORTO NACIONAL	FOLHA:	01
INSTITUIÇÃO: SESC - SERVIÇO SOCIAL DO COMERCIO			
ENDEREÇO: R. NOVE, SETOR NOVO PLANALTO, PORTO NACIONAL			
PROPRIETÁRIO: SESC - SERVIÇO SOCIAL DO COMERCIO			
CONTEÚDO: PLANTA - QUIOSQUE			
PROPRIETÁRIO: SESC - SERVIÇO SOCIAL DO COMERCIO CNPJ:03.779.012/0001-54			
AUTOR DO PROJETO: KIRKC PATRICK ALVES DOS PASSOS CAU-TO Nº: 130627-8			
AUTORIA DE EXECUÇÃO/FISCALIZAÇÃO: NOME: CREA:			
QUADRO DE ÁREAS:	DATA: 07/04/25	ESCALA: INDICADA	DESENHO: Autor
ÁREA DO TERRENO: 7.288,52 m²			
ÁREA A AMPLIAR: 207,42 m²			
ÁREA A REFORMAR: 984,70 m²			
ÁREA SEM INTERVENÇÃO: 3.294,37 m²			
TOTAL COM INTERVENÇÃO: 3.974,15m²			
REVISÃO	DESCRIÇÃO	DATA	





LEGENDA			
TIPOS DE VEGETAÇÃO	NOME CIENTIFICO	NOME POPULAR	QUANTIDADE
		PALMEIRA ARECA DE LDCUBA H=1,60M OU MAIOR	20 UND
		DITIL/ARVORE FRUTIFERA	66 UND
	ZOJA	GRAMA ESMERALDA (existente)	1.106,56 M²
		CALÇADA CONCRETO	1119,12 M²
		GRAMA ESMERALDA (executar)	567,73 M²
		SEIXO 01	490,93 M²
		RECUPERAÇÃO DE CALÇADA CONCRETO	308,08 M²

PREFEITURA:		CAU-TO:	
		BOMBEIRO / NATURATINS:	
<b>CALÇADA EXTERNA</b>			
PROPRIETÁRIO: SERVIÇO SOCIAL DO COMÉRCIO - SESC - ADMINISTRAÇÃO REGIONAL NO ESTADO DO TOCANTINS		FOLHA:	
END. OBRA: RUA 09, SETOR PLANALTO - PORTO NACIONAL		01/01	
PROJETO: FECHAMENTOS DA QUADRA POLIESPORTIVA, EXECUÇÃO DE PASSARELAS E URBANIZAÇÃO			
**Ass.: SERVIÇO SOCIAL DO COMÉRCIO - SESC - ADMINISTRAÇÃO REGIONAL NO ESTADO DO TOCANTINS - PROPRIETÁRIO			
** Assinatura por Processo			
QUADRO ÁREAS:			
AUTOR DO PROJETO: **		ASS.: Kiriz Patrício Alves dos Passos - Arquiteto e Urbanista	
CAU nº: 130627-8		ASS.:	
AUTORIA DE EXECUÇÃO/FISCALIZAÇÃO		ASS.:	
CADASTRO:		CONFERIDO:	
ESCALA: INDICADA	DATA: SET 2024	DESENHO: Patrícia Kiriz	DIMENSÃO: A0 (841x1192mm)
CONTEÚDO		Nº FOLHAS: ARQUIVO: 1	

PLANTA BAIXA - IMPLANTAÇÃO  
Esc 1:100



**ARQUITETURA\_PORTO NACIONAL.pdf**

Documento número #ea186ce4-fd21-4cd5-b25f-bcc10975465a

Hash do documento original (SHA256): b1f2223e50dc94da9bae770b4a574ce71950bc02cb6e8200de7ff84f2b76ebd4

**Assinaturas****Kirkc Patrikc Alves dos Passos**

CPF: 021.857.121-60

Assinou em 01 ago 2025 às 13:23:54

**Log**

- 01 ago 2025, 11:31:51 Operador com email obras@sescto.com.br na Conta 519242cb-83a7-4202-a85c-e51b6135f16a criou este documento número ea186ce4-fd21-4cd5-b25f-bcc10975465a. Data limite para assinatura do documento: 31 de agosto de 2025 (11:31). Finalização automática após a última assinatura: habilitada. Idioma: Português brasileiro.
- 01 ago 2025, 13:22:29 Operador com email obras@sescto.com.br na Conta 519242cb-83a7-4202-a85c-e51b6135f16a adicionou à Lista de Assinatura: kpassos@sescto.com.br para assinar, via E-mail.
- Pontos de autenticação: Token via E-mail; Nome Completo; CPF; endereço de IP. Dados informados pelo Operador para validação do signatário: nome completo Kirkc Patrikc Alves dos Passos e CPF 021.857.121-60.
- 01 ago 2025, 13:23:54 Kirkc Patrikc Alves dos Passos assinou. Pontos de autenticação: Token via E-mail kpassos@sescto.com.br. CPF informado: 021.857.121-60. IP: 177.126.90.42. Localização compartilhada pelo dispositivo eletrônico: latitude -10.16641555129763 e longitude -48.32989165475477. URL para abrir a localização no mapa: <https://app.clicksign.com/location>. Componente de assinatura versão 1.1269.0 disponibilizado em <https://app.clicksign.com>.
- 01 ago 2025, 13:23:58 Processo de assinatura finalizado automaticamente. Motivo: finalização automática após a última assinatura habilitada. Processo de assinatura concluído para o documento número ea186ce4-fd21-4cd5-b25f-bcc10975465a.

**Documento assinado com validade jurídica.**Para conferir a validade, acesse <https://www.clicksign.com/validador> e utilize a senha gerada pelos signatários ou envie este arquivo em PDF.

As assinaturas digitais e eletrônicas têm validade jurídica prevista na Medida Provisória nº. 2200-2 / 2001

Este Log é exclusivo e deve ser considerado parte do documento nº ea186ce4-fd21-4cd5-b25f-bcc10975465a, com os efeitos prescritos nos Termos de Uso da Clicksign, disponível em [www.clicksign.com](http://www.clicksign.com).